

두평 자연재해위험개선(예정)지구 현황

I. 자연재해위험개선(예정)지구 현황

대상지구 개요

- 지구명 : 두평지구
- 위 치 : 충청북도 영동군 양강면 두평리 일원
- 위험지구 지정개요
 - 유형 : 침수위험지구(내수재해) / 등급 : 다등급
 - 지정면적 : 470,000m²

위험요인 및 피해주기

- 위험요인 : 집중호우에 의한 금강의 외수위 상승 시 내수배제 불량에 의한 주거지 및 농경지 침수
- 피해주기 : 3년(일우량 150mm 연속시)

II. 과거 피해현황

과거 피해현황

일 시	피 해 개 요		조 치 사 항
	원 인	내 용	
'02. 8. 31.	집중호우(태풍)에 따른 침수	주거지 및 농경지 침수 25ha	피해복구
'03. 9. 12.	집중호우(태풍)에 따른 침수	주거지 및 농경지 침수 20ha	피해복구
'04. 6. 21	집중호우에 따른 침수	농경지 침수 10ha	피해복구
'12. 8. 18.	집중호우에 따른 침수	농경지 침수 10ha	피해복구

□ 피해사진(금강수위 상승에 따른 중앙배수로 배수불량)



□ 피해사진(금강수위 상승에 따른 쌍암소하천 배수불량)



III. 현황

지형도면

※토지이용규제 기본법 제8조제2항에 따른 지형도에 재해위험개선지구 지정면적은 붉은색으로 표기

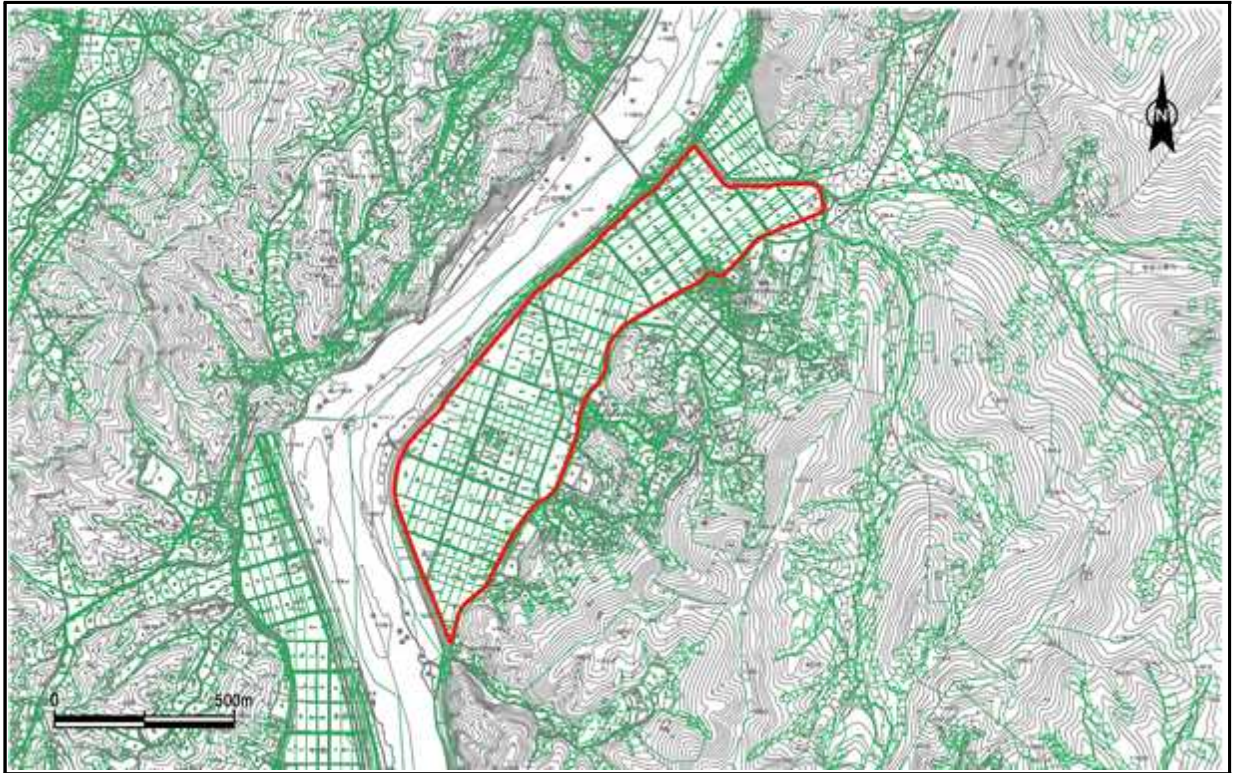

현황사진(유역도, 침수지역 현황도 등)



IV. 재해위험지역 정비계획

□ 정비사업 추진계획

- 사업량 : 배수펌프 신설 Q=210m³/분, 배수로 정비 L=650m, 소하천 정비 L=400m
- 사업비 : 4,000백만원(시설비 3,500, 보상비 400, 기타 100)
- 연차별 추진계획

(단위 : 백만원)

구분	총 사업비	17까지	연차별 투자계획		
			19년	20년	21년
사업내용	-배수펌프신설 -소하천정비 -배수로정비 -실시설계		-실시설계	-배수펌프신설 -배수로정비 -소하천정비	
사업비	4,000	-	200	3,800	-
국비	2,000	-	100	1,900	-
지방비	2,000	-	100	1,900	-

《사업계획 단면도 또는 상세도》

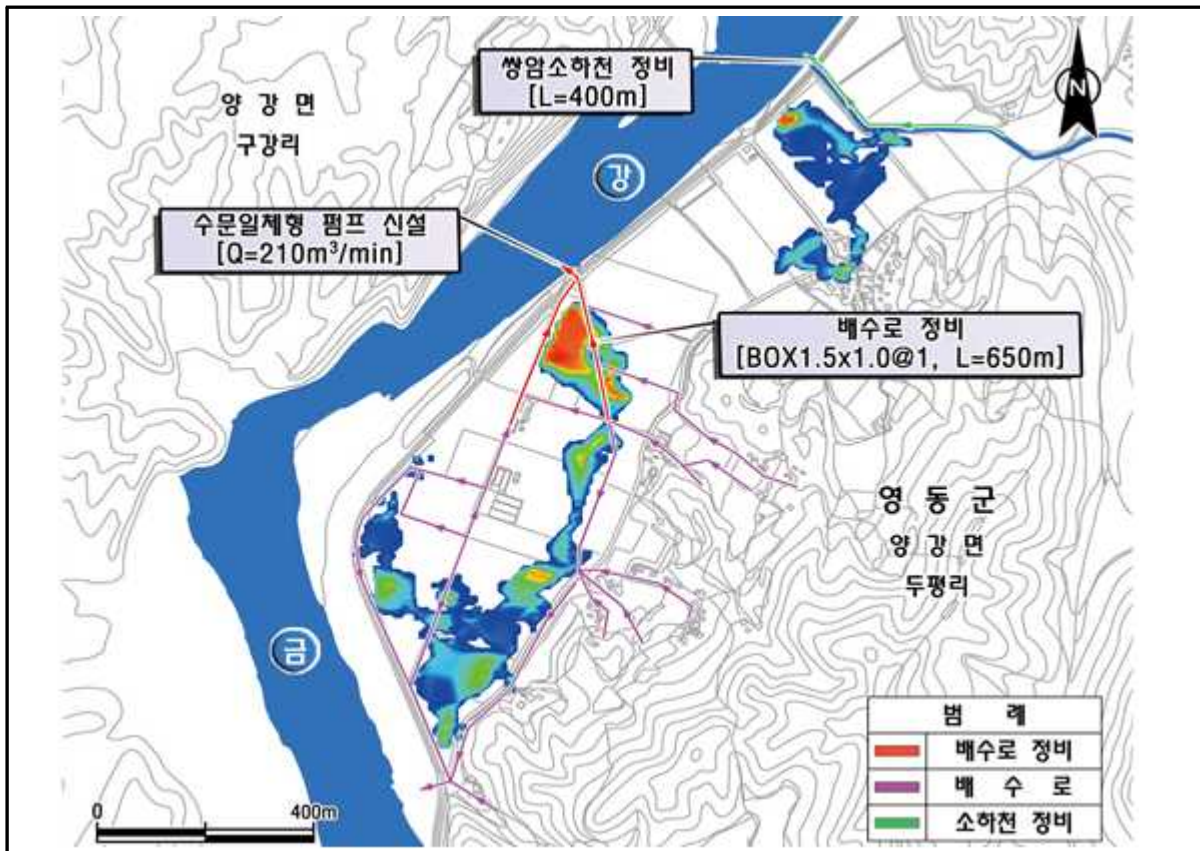

□ 정비효과

- 인명보호 : 20세대 60명
- 건물보호 : 25동
- 시가지 및 농경지보호 : 25ha