

영동군 귀농인의 집‘오아시스’입주자 모집

귀농귀촌을 희망하는 도시민을 대상으로 일정기간 체류하면서 농촌체험 후 귀농귀촌할 수 있도록 임시거처를 제공함으로써 안정적인 농촌정착을 지원하기 위한 귀농인의 집 입주자를 모집하오니 많은 관심과 참여바랍니다.

2023년 8월 8일

영 동 군 수

□ (시설 현황)

○ (명 칭) 귀농인의 집 ‘오아시스(Oasis)’

※ 오아시스(Oasis) : 사막의 갈증 속에서 휴식을 주는 존재(물웅덩이)의 뜻으로 귀농인의 집이 예비 귀농귀촌인의 안식처가 되고자 하는 의미 부여

○ (위 치) 영동군 영동읍 설계리 173-3(대학로 223)

○ (규 모) 대지 817㎡, 연면적 643㎡(지상 3층), 19실

○ (층별 현황)

구분	면 적(㎡)	원룸수	시설 현황
계	643	19	
1 층	252	7	원룸(31.5㎡) 4개, 원룸(25.2㎡) 3개, 공용휴게실(50.4㎡) 1개
2 층	252	7	원룸(31.5㎡) 4개, 원룸(25.2㎡) 3개, 공용세탁실(50.4㎡) 1개
3 층	139	5	원룸(31.5㎡) 2개, 원룸(25.2㎡) 3개

※ 104호 : 관리사무실 사용 예정

○ (구비물품)

구분	구비물품
원룸(31.5㎡)	TV(43"), 냉장고(315L), 에어컨, 가스렌지, 옷장, TV받침대, 침대(1인)
원룸(25.2㎡)	TV(43"), 냉장고(315L), 에어컨, 가스렌지, 옷장, TV받침대

※ 25.2㎡형은 발코니, 욕실, 현관 면적(11.3㎡)을 제외하면 13.9㎡(4평)으로 생활공간이 협소하여 침대 제외

□ (모집세대) : 18세대

구분	원룸수	원룸(31.5㎡)	원룸(25.2㎡)
1 층	6	101호, 103호, 105호, 107호	102호, 106호
2 층	7	201호, 203호, 205호, 207호	202호, 204호, 206호
3 층	5	301호, 305호	302호, 303호, 304호

[붙임 1] 귀농인의 집 “오아시스” 배치도 및 면적 참조

□ (사용료 등)

구분	세대수	면적 (㎡)		
원룸형	10실	31.5	500,000원	100,000원 (1,200,000원/년)
	8실	25.2	500,000원	80,000원 (960,000원/년)

※ 보증금은 계약만료 후 상하수도요금, 공용세탁실 이용료, 유선방송 사용료 등으로 정산하고 이자 없이 반환

□ (공용세탁실 사용료)

○ 1회 사용시

계	2,000원	표준세탁시 기준
세탁기	1,000원	세탁세제는 사용자 개별지참
건조기	1,000원	

※ 추후 사용량 및 관련 부대비용(전기료, LPG가스) 등을 감안하여 변경 예정

○ 사용대장 작성 후 이용, 퇴소시 보증금에서 일괄정산

□ (유선방송+인터넷 사용료)

○ 월 5,000원 부과

- 군에서 일괄 약정 계약 체결 예정(추후 상황에 따라 변경 될수 있음)

○ 퇴소시 월할 계산 보증금에서 일괄정산

□ (입주대상자 자격요건)

○ (입주자격) 귀농인의 집에 거주하면서 주택 및 농지를 확보한

후 영동군에 정착하고자 하는 자는 누구나 가능

- 신청일 기준 농어촌 이외 지역에서 1년 이상 거주한 자

※ 농어촌 지역(읍·면)에 거주하지 않아야 함

○ (우선순위)

- 농촌활력 증대를 위해 신청자(세대주) 연령이 낮은 자
- 가족(부부 등)과 함께 입주하고자 하는 경우
- 정부 또는 지방자치단체 등 귀농귀촌 교육 과정 이수자 및 농업 농촌분야 각종 자격증 소지자

○ (입주제외 대상)

- 주민등록등본상 영동군에 주소를 둔 자
단, 영동군으로 전입신고한지 1년 이내인 자 신청가능
- 「초중등교육법」 및 「고등교육법」에 따른 학교의 학생(세대주일 경우), 「병역법」에 따른 병역의무를 수행 중인 사람, 직장의 근무지 변경 등에 따라 일시적으로 이주한 사람
- 귀농귀촌을 준비하고자 하는 목적이 아닌 단순 주거공간으로 이용하고자 하는 자

○ (입주선정)

- 「귀농귀촌 정착계획서」, 정착 의지 검토를 거쳐 입주자 선정

○ (입주자 의무사항)

- 입주자는 입주기간 동안 귀농인의 집으로 전입신고하여야 함
- 전입신고 후 주민등록등본을 귀농귀촌팀으로 제출(입주 1개월 이내)

□ (운영방법)

○ (이용기간) 1년 범위 내 이용 원칙 (최소 6개월 이용 원칙)

- 추가 이용자가 없고 기존 이용자가 희망하는 경우 1년 이용기간 종료 후 1년 이내의 범위에서 추가 이용 가능(1회 한정)
- 계약기간 만료 전 입주자 거주 공간 마련 시 계약 해지 가능 (이주 2개월 전 귀농귀촌팀 사전 통보)

○ (사용료) 연납 선입금 원칙

- 31.5㎡형 : 1,200,000원(100,000원/월) / 25.2㎡형 : 960,000원(80,000원/월)
- 중간 퇴소 시 일괄 계산 후 반환

○ (보증금) 입주시 선입금 원칙

- 모든 호실 : 500,000원
- 퇴소 시 상하수도요금, 공용세탁실 이용료 등으로 정산 후 반환

○ (공과금 등) 입주자 부담

- 전기, 상하수도, 가스(LPG), 난방, 유선방송 등 입주자 부담
- 입주시 전기(한국전력), 가스(해당업체)는 사용자 변경

※ 단, 상하수도요금 및 공용세탁실 사용료, 유선방송 사용료는 보증금에서 퇴소시 일괄 정산

(사유 : 상하수도요금 건물 전체분 부과로 영동군에서 납부하고 매달 입주자별 사용량에 따라 실비 산정)

□ (입주자 선정절차)

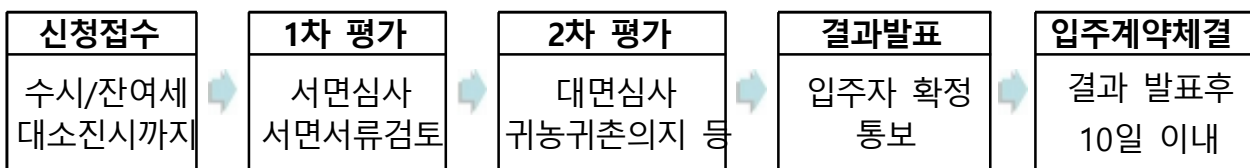

- (신청접수) 수시 / 18세대 소진시까지
- (1차 평가) 서면심사 / 제출서류 검토(교육 수료증, 자격증 등)
- (2차 평가) 면접(또는 비대면) 심사 / 귀농귀촌의지 등
 - 평가항목 : 세대주 연령, 이주 가족구성원 수, 교육이수 실적, 정착의지, 정착계획, 지역 활동 계획
 - 평가점수 : 100점 만점(정량 30점 + 정성 70점)

구 분	배점	평가항목
정 량	30	세대주 연령(10) 이주 가족구성원 수(10), 교육이수 실적(10)
정 성	70	정착의지(30), 정착계획(20), 지역 활동 계획(20)

- 선정기준 : 60점(정량 + 정성)이상 고득점자 순
 - ※ 신청자가 1인일 경우에도 면접 실시 후 60점 이상 득점시 선정
 - ※ 동점자 발생시, 정성평가 고득점자 순으로 선정함. 정성평가 점수도 동일할 경우 정착의지, 정착계획, 지역 활동 계획 순으로 고득점자를 선정함. 마지막 기준까지 모두 동일한 경우 무작위 추첨으로 선정함.
- (결과발표) 입주자 확정 통보(개별통지)
- (계약체결) 결과 발표 후 10일 이내 입주계약 체결
 - 선정자는 계약서 작성일로부터 7일 이내 사용료 및 보증금을 납부하여야 하며, 미입금시 선정을 무효로 하고 후순위자와 계약

□ (접수방법)

- (접수기간) 공고일로부터 ~ 연중 (18세대 소진시까지)
- (접수방법) 직접방문 및 우편 접수
 - 주 소 : 충북 영동군 영동읍 동정로 1 영동군청 미래기획실
농촌신활력과 귀농귀촌팀 (귀농인의 집 담당자 앞)

○ (제출서류)

서류명	부수	비고
입주신청서	1부	[붙임2]에 작성
귀농귀촌정착계획서	1부	[붙임3]에 작성
개인정보이용동의서	1부	[붙임4]에 작성
생활수칙 동의서	1부	[붙임5]에 작성
주민등록등본	1부	
주민등록초본	1부	주소이력포함
교육실적증명서 (최근 5년 이내 인정)	1부	- 교육이수 실적은 농림축산식품부, 농촌진흥청, 특별광역시도, 시군구등이주관또는지정교육기관에서의이수실적만 인정 - 사이버교육, 농촌재능나눔, 농촌봉사활동, 도농인력중개플랫폼사업 참여시간의 50%를 최대 40시간까지 인정 - 농과계 졸업자, 영농종사일수 6개월 이상, 농업인턴 3개월 이상 이수자는 교육이수 100시간과 동일하게 인정

□ 기타

- 담장 및 포장공사(8~9월)로 준공시까지 불편할 수 있음
- 현재 보일러, 가스레인지 연료 : **LPG 사용**
- 본 건물은 신축(1998년)한지 25년이 지난 건물을 리모델링(2022년) 하였고 샷시 및 방충망 등은 미교체 하였음
- 입주자 부주의에 따른 문제 발생시 입주자가 해결해야 함
- 평가점수 60점 미만시 선정하지 않음
- 제출된 서류는 선정여부와 관계없이 반환하지 않음
- 제출된 내용이 사실과 다른 경우 선정 및 입주 후라도 입주자격을 박탈 할 수 있음
- 범죄사실 확정, 미풍양속 저해, 기타 문제 야기시 중도 퇴실할 수 있음
- 입주자는 퇴소시 청소를 통해 깨끗한 상태로 반환해야 함
- 공고내용, 일정 등은 사정에 의해 일부 변경될 수 있음
- 문의 : 영동군청 미래기획실 농촌신활력과 귀농귀촌팀

☎ 043-740-3685~7, 740-3688, 740-5537

- 붙임 1. 귀농인의 집 현황 1부.
2. 입주신청서 1부.
 3. 귀농귀촌정착계획서 1부.
 4. 생활수칙 동의서 1부.
 5. 개인정보 이용동의서 1부.
 6. 입주 계약서(안) 1부.
 7. 입주희망자 평가기준 1부. 끝.

[붙임 1] 귀농인의 집 ‘오아시스’ 현황

□ 귀농인의 집 “오아시스” 위치도

위치도	충북 영동군 영동읍 대학로 223 (충북 영동군 영동읍 설계리 173-3)
전경	

□ 귀농인의 집 “오아시스” 현장사진

구분	31.5㎡형	25.2㎡형
방		
싱크대		
욕실		
발코니	 	 

□ 귀농인의 집 “오아시스” 배치도

- 1층 -

31.5㎡형	101호, 103호, 105호, 107호
25.2㎡형	102호, 104호, 106호
104호	
103호 공용휴게실	105호
102호 106호	
101호 107호	

- 2층 -

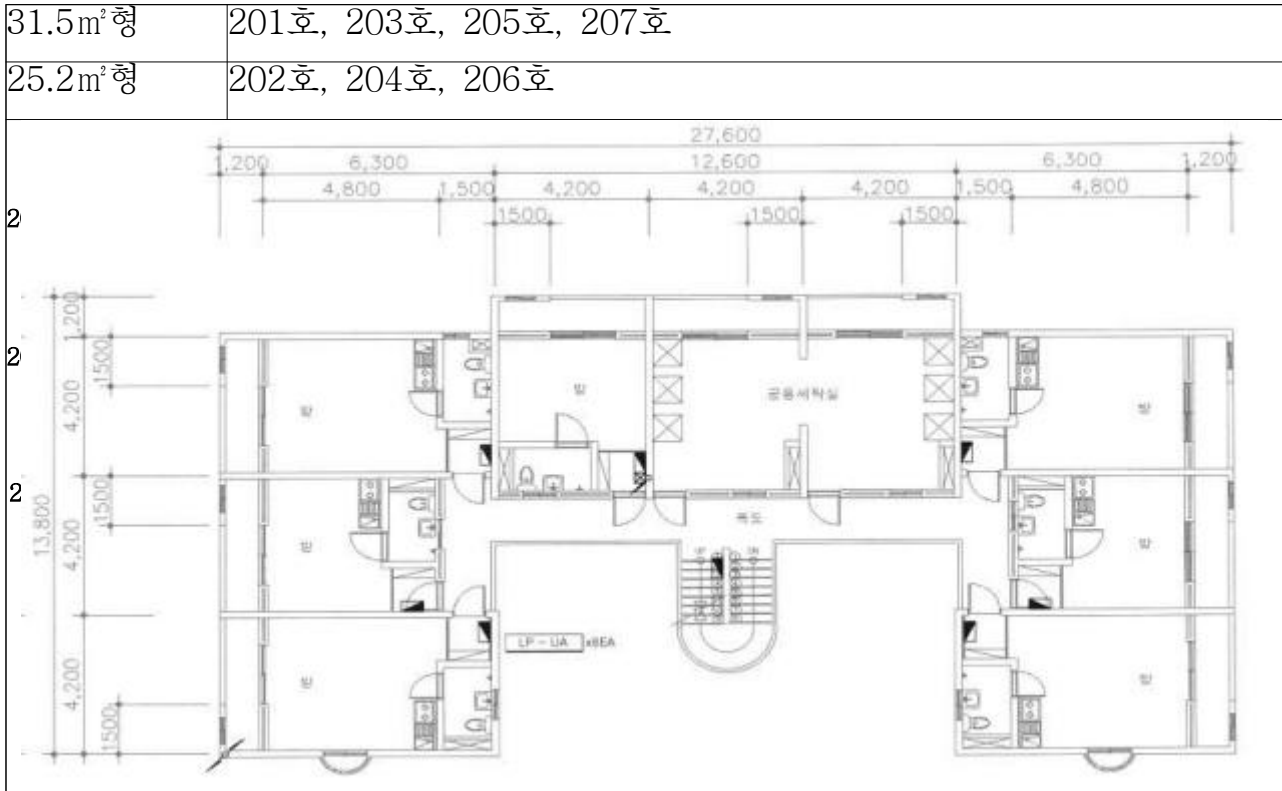

- 3층 -

31.5m ² 형	301호, 305호
25.2m ² 형	302호, 303호, 304호
301호 302호 303호 304호 305호	

□ 귀농인의 집 “오아시스” 면적

- 원룸 (31.5m²)

구분	가로(m)	세로(m)	면적(m ²)	비고
전체면적①	7.5	4.2	31.5	9.5평
발코니②	1.2	4.2	5.0	
욕실,현관③	1.5	4.2	6.3	
방면적(④=①-②-③)			20.2	6.1평

※ 해당 호실(10호) : 101호, 103호, 105호, 107호, 201호, 203호, 205호, 207호,
301호, 305호

- 원룸 (25.2m²)

구분	가로(m)	세로(m)	면적(m ²)	비고
전체면적①	6.0	4.2	25.2	7.6평
발코니②	1.2	4.2	5.0	
욕실,현관③	1.5	4.2	6.3	
방면적(④=①-②-③)			13.9	4.2평

※ 해당 호실(9호) : 102호, 104호, 106호, 202호, 204호, 206호, 302호, 303호,
304호

귀농인의 집 '오아시스' 입주 신청서

접수번호	※접수번호는 본인이 작성하지 않습니다.					사진 [3×4cm]
* 인 적 사 항	성명					※필수※
	생년월일		성별			
	주소					
	연락처		이메일			
	비상연락망	성명/핸드폰/관계, 성명/핸드폰/관계 ※2명 필수 기재※				
입주희망가족현황	관계	성명	성별	생년월일	직업(자세히)	비고
	본인					
입주희망주택 (○표시)	31.5㎡형 보증금50만원/월10만원			25.2㎡형 보증금50만원/월8만원		
입주희망기간	년 월 일 ~ 년 월 일 (개월)					
제출서류	필수서류			선택서류		
	<input type="checkbox"/> 입주신청서 1부(붙임 2) <input type="checkbox"/> 귀농귀촌정착(창업)계획서 1부(붙임 3) <input type="checkbox"/> 생활수칙 동의서 1부(붙임 4) <input type="checkbox"/> 개인정보제공 및 활용동의서 1부 (붙임 5) <input type="checkbox"/> 주민등록등본 1부 <input type="checkbox"/> 주민등록초본 1부(주소변동이력 포함)			<input type="checkbox"/> 귀농교육 관련 수료증 <input type="checkbox"/> 각종 자격증 사본 <input type="checkbox"/> 기타 : 영농기반확보 증빙자료 (매매, 임대계약서 등)		
아래 항목을 읽고 √ 해주세요. <input type="checkbox"/> 입주신청과 관련된 개인정보의 수집 & 이용에 동의합니다. <input type="checkbox"/> 입주신청과 관련된 개인정보의 제공에 동의합니다. 이상과 같이 귀농인의 집에 입주하여 귀농귀촌 준비를 하고자 하니, 입주대상자로 선정하여 주시기 바랍니다. <div style="text-align: center;"> 년 월 일 신청인 (서명 또는 인) </div>						
영동군수 귀하 <input type="checkbox"/> (사용료 등) - 사용료 : 연납 선입금 원칙 - 보증금 : 계약만료 후 상하수도요금, 공용세탁실 이용료, 유선방송 사용료 등으로 정산하고 이자 없이 반환 <input type="checkbox"/> (공용세탁실 사용료) : 1회 사용시 (세탁기 : 1,000원, 건조기 : 1,000원) ※ 추후 사용량 및 관련 부대비용(전기료, LPG가스) 등을 감안하여 변경 예정 / 사용대장 작성 후 이용, 퇴소시 보증금에서 일괄정산 <input type="checkbox"/> (유선방송+인터넷 사용료) 월 5,000원 부과 / 추후 변경될 수 있음.퇴소시 월할 계산 보증금에서 일괄정산 <input type="checkbox"/> (공과금 등) 전기, 상하수도, 가스(LPG), 난방, 유선방송 등 입주자 부담						

귀농귀촌 정착(창업) 계획서 ※귀촌은 해당사항만 기재※

	성명 : 생년월일 :	
1	귀농귀촌 희망지역은?	
	① 영동군 읍·면 리 ② 결정하지 못했음	
2	귀농귀촌 예상 시기는?	
	① 2023년 중 ② 2024년 상반기 ③ 2024년 하반기 ④ 2025년 ⑤ 미정	
3	귀농 시 예상 또는 희망하는 재배작물은?	
	① 주작물 : ② 부작물 : ③ 기타:	
4	입주 신청 전 신청지역 탐색 여부 및 이후 지역 탐색 계획	
	① 귀농귀촌관련 기관방문(관공서) 및 상담 활동: (회)	
	② 영동군 관내 마을 방문 및 마을 이장/지도자 등 리더 상담: (회)	
	③ 귀농귀촌 관련 교육·행사 참석: (회)	
	④ 기타 :	
5	귀농귀촌 후 주요 생업 수단은? (중복체크가능)	
	① 농작물 생산 ② 농산물 가공 ③ 농촌관광(펜션, 체험마을)	
	④ 기타(연금, 프리랜서, 퇴직금 등) ⑤ 모르겠다	
6	귀농귀촌 후 예상되는 월 생활비용은? (인 가족 기준)	
7	귀농귀촌 후 소득이 발생되기까지의 예상 기간과 금액은?	
	① 금액 원 ② 예상기간: 년	
8	귀농귀촌 후 예상되는 연차별 소득액은?	
	① 1년차 원 ② 2년차 원	
	③ 3년차 원 ④ 4년차 원	
	⑤ 5년차 원 ⑥ 10년차 원	

귀농귀촌 동기 및 마인드	※ 용지가 부족할 경우 별지 사용 가능
1	자기소개 (가족소개)
2	귀농인의 집 입주신청 동기 (정착의지)
3	퇴소 후 농촌 정착 및 영농계획 (정착계획)
4	재능나눔 등 지역 활동 계획 (지역활동)
5	기타의견

귀농인의 집‘오아시스’생활수칙 동의서

- 입주자는 선량한 관리자의 주의의무를 다하여야 하며, 이를 다하지 않아서 발생한 비용 등은 입주자가 부담하여야 합니다.
(겨울철 보일러 동파방지 조치, 주택 내외부 청결유지, 공동이용시설 청결 등)
- 입주신청자는 입주 후 1개월 내 주민등록주소지를 귀농인의 집으로 이전해야 합니다.
- **공과금(전기, 상하수도, 난방비(가스), TV통신료, 인터넷요금 등)은 개별 부담으로 군의 부과방식에 따라 부담하여야 합니다..**
- 주택 내 벽이나 문 등에 못이나 본드 부착행위는 삼가 주시기 바랍니다.
- **타인에게 피해를 주는 소음과 행동, 도박, 지나친 음주를 삼가** 주시기 바랍니다.
- **애완견 및 반려동물은 다수인이 사용하는 주택 이용에 어려움이 있으니 절대 삼가** 주시기 바랍니다.
- 주택 내에서 흡연은 금지되며, 담배꽂초는 함부로 버리지 마시기 바랍니다.
- 퇴소 시 청소를 하여 깨끗한 상태로 직원 점검 후 퇴소하여야 합니다.
- 귀농인의 집 물품을 파손 또는 분실하였을 때에는 변상하여야 합니다.

본인은 위 생활수칙을 확인하였고, 생활수칙에 따라 귀농인의 집을 사용하겠으며, 이를 위반시 시설 퇴소 등의 불이익을 감수하겠습니다.

2023. . .

입주신청인 : (인 또는 서명)

개인정보 이용동의서

- 성 명 :
- 생 년 월 일 :
- 주 소 :
- 연 락 처 :

수집항목 (필수항목)	성명, 주소(이메일, 자택), 전화번호, 주민번호 등
수집·이용 목적	귀농인의 집 ‘오아시스’ 입주자 선발을 위한 평가 및 운영 관리 등
개인정보의 보유 및 이용기간	수집·이용 동의일로부터 개인정보의 수집·이용목적 달성할 때까지
개인정보 제공동의 거부권리 및 거부에 따른 불이익 내용 또는 제한사항	본 안내에 따른 개인정보 수집, 이용에 대해서 동의를 거부하실 권리가 있음. 다만, 동의를 거부하시는 경우 귀농인의 집 ‘오아시스’ 입주자 선발 과정에서 불이익이 발생할 수 있음.

상기 본인은 「귀농인의 집 ‘오아시스」 입주 및 관리를 위한 개인정보의 수집·이용 및 개인정보의 제공에 동의합니다.

2023년 월 일

성 명 (인 또는 서명)

영동군수 귀하

[붙임 6] 귀농인의 집 사용 계약서(안)

귀농인의 집 ‘오아시스’ 사용 계약서(안)

제1조(부동산의 표시) : 운영자와 입주자 쌍방은 아래 부동산에 관하여 다음과 같이 입주 계약을 체결한다.)

소 재 지	충북 영동군 영동읍 대학로 223, 호				
부동산종류	주 택	면 적	m ²	사용목적	귀농인의 집

제2조(존속기간) : 운영자(영동군청)는 입주 목적대로 사용할 수 있는 상태로 20 년 월 일부터 입주자에게 인도하며, 입주 기간은 입주일로부터 20 년 월 일까지로 한다.

제3조(용도변경 및 전대 등) 입주자는 운영자의 동의 없이 위 부동산의 용도나 구조 등을 변경 하거나 전대 임차권 양도 또는 담보제공을 하지 못하며 목적 이외의 용도로 사용할 수 없다.

제4조(계약해지) 제3조를 위반 하였을 때는 운영자는 즉시 본 계약을 해지할 수 있다. 입 주자는 주거지가 마련되었을 경우 이주 2개월 전 운영자에게 사전 통보하여야 한다.

제5조(계약의 종료) 입주 계약이 종료된 경우 입주자는 위 부동산을 원상으로 회복(청소 포함)하여 운영자에게 반환한다.

제6조(사용료, 보증금) 사용료는 100,000원/월, 보증금은 500,000원으로 연납 선입금을 원 칙으로 하고 입주자 중간 퇴소 시 임대료는 일할 정산 후 입주자 계좌로 반환한다. 미납된 공과금은 반환할 보증금에서 정산하고 반환한다.

제7조(운영비 및 공과금 등) 전기, 수도, 가스, 난방, 통신요금 등 모든 입주운영 경비는 입 주자가 부담한다.

제8조(기타) 입주자는 생활 필수품 및 주거용품을 지참하여 이용하는 것을 원칙으로 한다.

제9조 입주자는 선량한 관리자의 주의 의무를 다하고, 귀농인의 집 생활수칙을 준수하여야 하며, 이를 어길 시 귀농인의 집 퇴소 등 불이익을 당할 수 있다.

특약사항

본 계약을 증명하기 위하여 계약 당사자가 이의 없음을 확인하고 각각 서명 또는 날인 후 각 1통씩 보관한다.

년 월 일

운영자	주 소		사업자등록 번호	
	성 명		연락처	

입주자	주 소		주민등록번호	
	성 명	(인)	연락처	

「귀농인의 집‘오아시스’」 퇴소 신고서

성 명 :

생년월일 :

거주호실 :

상기 본인은 영동군 「귀농인의 집 ‘오아시스’」로
20 . . . ~ 20 . . .까지 사용계약을 하였으나
(사유 기재)로 귀농인의 집을 20 . . .일자로 퇴소코자
합니다.

. . .

성 명 : (서명 또는 인)

영동군수 귀하

귀농인의 집 입주자 평가기준

구분		평 가 내 용	배 점										
정 량 평 가	세대주연령	○ 세대주 연령 구분 50세이하 51-59세 60세 61세 60세이상 <table border="1" style="width: 100%; height: 20px; margin-top: 5px;"> <tr><td> </td><td> </td><td> </td><td> </td><td> </td></tr> <tr><td> </td><td> </td><td> </td><td> </td><td> </td></tr> </table>											10
가족수	○ 농촌이주 가족수(본인포함) <table border="1" style="width: 100%; height: 20px; margin-top: 5px;"> <tr><td> </td><td> </td><td> </td><td> </td><td> </td></tr> <tr><td> </td><td> </td><td> </td><td> </td><td> </td></tr> </table> * 이주 가족수를 기준으로 평가(입주 후 거짓시 퇴소)											10	
교육실적	○ 교육이수실적 구분 50시간 미만 50시간 인턴 100시간 인턴 100시간 초과 <table border="1" style="width: 100%; height: 20px; margin-top: 5px;"> <tr><td> </td><td> </td><td> </td><td> </td><td> </td></tr> <tr><td> </td><td> </td><td> </td><td> </td><td> </td></tr> </table> * 교육이수 실적은 농촌인력개발원, 농촌인성영양, 농촌인력개발원, 지역민 등이 주관 또는 지정 교육기관에서의 이수실적만 인정 * 사이버교육, 농촌재능나눔, 농촌봉사활동, 도농인력중개플랫폼 사업은 참여시간의 50%를 최대 40시간까지 인정 * 농과계 졸업자, 영농종사일수 6개월 이상, 농업인턴 3개월 이상 이수자는 교육이수 100시간과 동일하게 인정 * 최근 5년 이내 인정											10	
소 계			30										
정 성 평 가	정착의지	○ 영농(귀촌)정착 의지 <table border="1" style="width: 100%; height: 20px; margin-top: 5px;"> <tr><td> </td><td> </td><td> </td><td> </td><td> </td></tr> <tr><td> </td><td> </td><td> </td><td> </td><td> </td></tr> </table>											30
정착계획	○ 정착계획 실현가능성 <table border="1" style="width: 100%; height: 20px; margin-top: 5px;"> <tr><td> </td><td> </td><td> </td><td> </td><td> </td></tr> <tr><td> </td><td> </td><td> </td><td> </td><td> </td></tr> </table>											20	
지역활동	○ 지역활동 참여계획 <table border="1" style="width: 100%; height: 20px; margin-top: 5px;"> <tr><td> </td><td> </td><td> </td><td> </td><td> </td></tr> <tr><td> </td><td> </td><td> </td><td> </td><td> </td></tr> </table>											20	
소 계			70										
총 계			100										