



2011. 1. 21(금) 11:00

# 이장회의 서류

**새로운 희망과 도약으로 풍요로운  
양산을 이룹시다**

**양 산 면**

## 총무부서

### 1. 찾아가는 무료 법률상담실 운영

(담당자 : 김미애)

- 일 시 : 2011. 1. 24(월) 14:00~17:00
- 장 소 : 인터넷 휴게실
- 상 담 관 : 3명(공익법무관1, 법무통계담당 외1명)
- 상담내용 : 각종 생활법률, 민·형사 사건, 법령해석, 행정쟁송사건 등
- 협조사항 : 마을 주민에게 홍보

### 2. 저소득 청소년을 위한 스포츠바우처사업 신청 (담당자 : 김미애)

- 대 상 : 관내 기초생활수급청소년(만7세~19세)  
(1992년 1월 1일 이후 ~ 2004년 12월 31일 이전 출생자)
- 접수기간 : 2011. 1. 24(화)까지
- 접 수 처 : 양산면사무소 총무부서(☎ 740-5882)  
※ 강좌목록 및 신청서 : 붙임 참조
- 지원내용  
[스포츠 강좌 바우처]
  - 수강강좌 : 월단위 수강 형태의 스포츠강좌 지원
  - 지원금액 : 월 최대 60,000원
  - 제한사항
    - 생활·문화강좌 사용 제외  
(예) 영어, 음악, 서예, 한자, 풍물, 바둑, 레고 등의 강좌
    - 일일 스포츠입장 지원 불가
    - 한 달에 1인 1강좌 수강 원칙(2개 강좌 신청 불가)

[스포츠용품 바우처]

- 강좌를 수강한 者에 한하여 예산범위 內 개인당 연 1회 지원
  - 선정된 스포츠시설을 통하여 용품 지급
  - 지원금액 : 종목별로 차등을 두어 실비(實費) 지원  
(예) 태권도복의 실제 지원비가 30,000원 인 경우, 30,000원 만 지원  
(예) 기타종목인 야구의 경우 기타종목으로 65,000원 지원
- ※ 스포츠용품은 시설업주가 준비하여 청소년에게 지원
- 수강강좌 : 월단위 수강료 지원(월 최대 60,000원)
  - 강좌를 수강한 者에 한하여 예산범위 內 개인당 연 1회 지원
  - 선정된 스포츠시설을 통하여 용품 지급

**3. 자동차세 선납신청 홍보**

(담당자 : 박소영)

- 신청기간 : 2011. 1. 1~ 1. 31 (전화 및 방문은 1. 30까지)
- 신청대상 : 자동차세 납세의무자
- 신청방법 : 전화, 방문, 위택스([www.wetax.go.kr](http://www.wetax.go.kr))
- 납부시 혜택 : 자동차세 연세액의 10% 공제
- 납부방법 : 1월 31일까지 금융기관 및 위택스 등 인터넷 전자납부 (자동이체 안됨)

**4. 1월 정기분 등록면허세 납부 홍보**

(담당자 : 박소영)

- 과세기준일 : 2011. 1. 1.
- 과세대상 : 각종 면허를 받은 자
- 납부기한 : 2011. 1. 16 ~ 1. 31
- 납부방법 : 자동이체, 텔레뱅킹(폰뱅킹), 인터넷뱅킹, 인터넷지로, 신용카드 납부, 위택스([www.wetax.go.kr](http://www.wetax.go.kr)), 전자납부 등

## 5. 제50회 충북도민체육대회 개최

(담당자 : 김미애)

- 개최지 : 영동군 일원
- 대회기간 : 2011. 6. 9.(목) ~ 6. 11.(토) [3일간]
- 슬로건 : 무지갯빛 영동에서 꿈을 여는 도민체전
- 참가인원 : 12개 시·군 선수단 및 임원 4,400여명
- 경기종목 : 25개 종목(정식 22, 시범 3)

## 6. 직원 동향

(담당자 : 김미애)

- 민원부서 이성희 ☞ 2011. 1. 10일자 사직
- 1. 17일자 인사발령
  - 성명 : 김범철
  - 근무부서 : 민원부서
  - 담당마을 : 명덕리

## 7. 신문보도 내용

(담당자 : 김미애)

<p><b>동양일보</b> 2011년 01월 10일 (월) 15면 지역</p> <h3>영동군 노후시설하우스 2억원 보조</h3> <p>10년이상 연동하우스</p> <p>영동군이 올해 2억원을 들여 연동하우스 등 노후시설하우스를 교체한다. 군에 따르면 월계비닐하우스(1-2W형)는 비닐피복만 2~3년주기로 교체해 반영구적으로 사용 가능하지만 연동하우스의 연결부분인 플랜지와 개폐축 파이프, 비닐패드 등은 시설이 10년이상 경과하면 시설노후로 누수와 열손실 문제가 있어 작동불량과 병충해 발생원이 된다고 7일 밝혔다.</p> <p>지난 2004년 이후부터 시설포도 신규 기온하우스 지원은 전면 배제하고 있지만 기존 시설하우스의 개보수를 지원함으로써 경쟁력 강화와 농가 경영안정을 꾀하고 있다.</p> <p style="text-align: right;">〈영동/손동근〉</p>	<p><b>충북일보</b> 2011년 01월 10일 (월) 01면 종합</p> <table border="0"> <tr> <td> <p><b>충주상당시장 이동섭</b></p> <p><b>영동시장 김종보</b></p> <p><b>단양시장 서병순</b></p> <p><b>음성시장 정용근</b></p> <p><b>경찰청 총경급 보직인사</b></p> <p>충북지역 일부 일선 경찰서장 등에 대한 자리이동이 10일자로 이뤄진다. 충북지방경찰청에 따르면 경찰청이 최근 전국 320명의 총경급에 대한 보직인사를 단행, 도내에서는 모두 16명이 자리를 이동한다. 1급사인 충주상당경찰서장에는 이동섭 충북지방청 경무과장이, 홍</p> </td> <td> <p>경찰서장에는 교육 뒤 복귀하는 김종보 교무과장이, 단양경찰서장에는 서병순 서울구로서생활안전과장이, 음성서장에는 정용근 부산경찰청형문감사담당관이 각각 임명됐다. 충북지방청 과장으로는 홍보담당관에 최영진 경기문당서경보안과장이, 정보통신담당관에 이성호 서울22경초실장이, 경보과장에 윤희근 서울경보1-3계장이, 경무과장에 홍순원 충북청정보통신담당관이 각각 배정됐다. 이번 인사에서 도내 유일 총경 승진자 김창수 정보3계장은 충북청 수사과장으로 자리를 옮긴다.</p> <p>이천규 상당서장은 교육에 들어가고 이문수 충북청정보과장은 서울경찰청정보1과장으로, 연경훈 음성서장은 서울청4기동대장으로, 김택준</p> </td> </tr> </table> <p>경무과장은 대전청수사과장으로, 이성재 영동서장은 경기청2부수사과장으로, 김관태 수사과장은 충남청성경찰서장으로 각각 자리를 옮긴다. / 최대민기자</p>	<p><b>충주상당시장 이동섭</b></p> <p><b>영동시장 김종보</b></p> <p><b>단양시장 서병순</b></p> <p><b>음성시장 정용근</b></p> <p><b>경찰청 총경급 보직인사</b></p> <p>충북지역 일부 일선 경찰서장 등에 대한 자리이동이 10일자로 이뤄진다. 충북지방경찰청에 따르면 경찰청이 최근 전국 320명의 총경급에 대한 보직인사를 단행, 도내에서는 모두 16명이 자리를 이동한다. 1급사인 충주상당경찰서장에는 이동섭 충북지방청 경무과장이, 홍</p>	<p>경찰서장에는 교육 뒤 복귀하는 김종보 교무과장이, 단양경찰서장에는 서병순 서울구로서생활안전과장이, 음성서장에는 정용근 부산경찰청형문감사담당관이 각각 임명됐다. 충북지방청 과장으로는 홍보담당관에 최영진 경기문당서경보안과장이, 정보통신담당관에 이성호 서울22경초실장이, 경보과장에 윤희근 서울경보1-3계장이, 경무과장에 홍순원 충북청정보통신담당관이 각각 배정됐다. 이번 인사에서 도내 유일 총경 승진자 김창수 정보3계장은 충북청 수사과장으로 자리를 옮긴다.</p> <p>이천규 상당서장은 교육에 들어가고 이문수 충북청정보과장은 서울경찰청정보1과장으로, 연경훈 음성서장은 서울청4기동대장으로, 김택준</p>
<p><b>충주상당시장 이동섭</b></p> <p><b>영동시장 김종보</b></p> <p><b>단양시장 서병순</b></p> <p><b>음성시장 정용근</b></p> <p><b>경찰청 총경급 보직인사</b></p> <p>충북지역 일부 일선 경찰서장 등에 대한 자리이동이 10일자로 이뤄진다. 충북지방경찰청에 따르면 경찰청이 최근 전국 320명의 총경급에 대한 보직인사를 단행, 도내에서는 모두 16명이 자리를 이동한다. 1급사인 충주상당경찰서장에는 이동섭 충북지방청 경무과장이, 홍</p>	<p>경찰서장에는 교육 뒤 복귀하는 김종보 교무과장이, 단양경찰서장에는 서병순 서울구로서생활안전과장이, 음성서장에는 정용근 부산경찰청형문감사담당관이 각각 임명됐다. 충북지방청 과장으로는 홍보담당관에 최영진 경기문당서경보안과장이, 정보통신담당관에 이성호 서울22경초실장이, 경보과장에 윤희근 서울경보1-3계장이, 경무과장에 홍순원 충북청정보통신담당관이 각각 배정됐다. 이번 인사에서 도내 유일 총경 승진자 김창수 정보3계장은 충북청 수사과장으로 자리를 옮긴다.</p> <p>이천규 상당서장은 교육에 들어가고 이문수 충북청정보과장은 서울경찰청정보1과장으로, 연경훈 음성서장은 서울청4기동대장으로, 김택준</p>		

## 6. 신문보도 내용

### 충청투데이

2011년 01월 13일 (목)  
14면 지역

## 남부지역 백신 접종

육천군은 구제역 차단을 위해 11일부터 군내 사육 중인 소 1만 9104마리, 돼지 910마리(오돈) 등 2만 14마리에 대한 예방백신 접종을 시작했다.

육천군은 구제역 차단을 위해 11일부터 군내 사육 중인 소 1만 9104마리, 돼지 910마리(오돈) 등 2만 14마리에 대한 예방백신 접종을 시작했다.

받았으며 오는 17일까지 예방접종을 완료할 계획이다. 군은 접종에 앞서 11일 군청 대회의실에서 수의사, 사육농가, 공무원 등이 참석한 가운데 접종요령과 접종시 주의·조치내용, 서후 관리 등에 대한 교육도 실시했다. 군은 12일부터 읍면 자가접종

희망농가에 백신을 나눠주고 나머지 농가는 수의사, 공무원, 농축협 직원 등 3명씩으로 구성된 6개 군 관계자는 “육천은 구제역 미발생 지역으로 접종 3~4일 후부터 접종이 가능하다”며 “그러나 백신을 접종한 가축이라도

축이나 돼지 사에는 군수나 읍면장의 출하확인서를 받아야 된다”고 말했다.

영동군도 11일 군내 소 1만 1243마리와 돼지 2518마리에 대한 구제역 백신 접종을 시작했다. 군은 19일까지 수의사 및 공무원 등 19명까지 수의사 및 공무원에 인근 시군과 인접한 지역부터 접종을 실시해 19일까지 완료할 계획이다. /충청투데이

### 충청매일

2011년 01월 18일 (화)  
06면 지역

## 영동 원동기면허 교육·시험 ‘한번에’

영동경찰서는 원동기 면허 취득자들에게 편의를 제공하기 위해 올해부터 경찰서에서 교육과 시험(사진)을 한꺼번에 볼 수 있도록 하고 있다. 이 경찰서에 따르면 도로교통법 시행령 개정되면서 관내 자동차전문화원에서 실시하던 교통안전교육이 폐지돼 원동기 면허를 취득하려면 청주나 대전의 운전면허시험장까지 다녀와야 하는 불편이 따르고 있다. 이에 이 경찰서는 이달부터 자동차학원 전문강사를 경찰서로 초빙해 안전교육 및 필기, 기능시험을 실시하는 등 주민편의 위주로 교통행정을 개선하기로 했다. 이는 고령자 및 다문화가족, 외



국인 근로자 등 서민층 교통약자들의 운전면허 취득 기회를 확대해 효용을 얻을 것으로 기대된다. 이 경찰서는 다문화(일명 사라이) 원동기만을 운전할 수 있는 조건부 운전면허시험도 시행하고 하고 배기량 100cc의 운전면허용 ATV를 구입해 놓은 상태다. 원동기 및 다문화 면허시험은 매일 셋째주 수요일 본다. 추두호기자

### 충북일보

2011년 01월 14일 (금)  
08면 지역

## 고품질로 FTA 파고 넘는다

### 영동군, 생산 시설 현대화 등 과수산업 17억 투입

영동군이 한-칠레 FTA체결에 따른 과수산업 육성대책의 일환으로 지역의 과수산업 경쟁력을 갖출 수 있도록 고품질 과실 생산에 필요한 사업을 중점적으로 지원한다.

군에 따르면 고품질 생산시설 현대화 등 개량화에 따른 과수산업에 국·도비 등 17억원을 투입해 과수산업의 기반을 튼튼히 하고 고부가

가치 창출을 위해 FTA기금 고품질 생산시설 현대화사업을 추진키로 했다. 고품질 과수생산시설현대화 사업으로 포도 부가연착유스 시설은 3ha에 5억여 지원하고, 포도 건이 비가림 시설은 10ha에 4억천만원이 투입되며, 과수병조망 시설은 4.3ha에 1억여 지원된다. 또 키 낮은 사과 과연착유 등 우

영동중 생산사업에 3억천만원, 과수 관정시설 65억에 3억천만원 등을 투입할 예정이다. 군은 2011년도 사업계획이 확정됨에 따라 지난 10월 신청비가 107농가 중 142농가 등 대상으로 1월에 사업을 조기 착수, 과수 생육기 이전에 사업을 마무리해 사업 효과를 극대화 할 방침이다.

여행지원(과) 과수 생산시설 현대화 사업은 당초 2004년부터 2010년까지 7년간 추진할 계획이었으나 한-미 및 한-EU FTA 체결이 이뤄지면서 과수농가 보호를 위해 당분간 지속적으로 추진될 전망이다. 군 관계자는 “지역내 포도 및 과수농가 지원대책을 지속적으로 도와 중앙에 건의하고, 포기농가를 통해 농업경제력 강화와 농가경제 안정화를 마련해 나가는 데 최선을 다하겠다.”고 말했다. /충청투데이

### 충청투데이

2011년 01월 17일 (월)  
16A면 지역

## ‘영동인삼’ 명품화·경쟁력 강화 나선다

### 군, 2억3400만원 들여 영농자재 등 지원

영동군은 영동인삼 명품화 및 경쟁력 강화를 위해 2억 3400만 원을 투입해 인삼농장자재 지원, 전용농기계 및 김장미생물제 사업을 지원할 계획이다. 인삼농장자재 지원 사업은 재배 시설 설치에 필요한 자주목(약 10만 본)과 차광망(2300톤)을 지원한다. 사업으로 1억 9800만 원의 사업비가 소요되며, 오는 봄에 식재예정인 인삼 경작 농가가 대상이다. 인삼전문 농기계는 인삼관리기,

파종기, 이식기 등 인삼농업 기계화에 필수적인 전용 농기기로 올해 2400만 원을 투입해 총 6대를 공급한다. 또한 토양 미생물 증식 및 유기물 분해 촉진으로 지역환경을 통한 고품질 인삼생산에 큰 도움을 주는 김장미생물제 지원 사업은 20ha에 1200만 원을 지원할 예정이다. 지원대상은 영동군에 거주하며, 충북인삼조합 영동지소에 신고된 삼포를 경작하는 농업인이 해당된

다. 군비로 지원되는 사업인 만큼 타 사·도에 거주하면서 출입 경작하는 농가는 지원 대상에서 제외된다. 군 관계자는 “영동군의 주력 품목이 포도 등 과수로 지원 사업이 대부분 과수분야에 집중되어 있다”며 “인삼도 간과할 수 없는 고부가 가치 특화품목으로 앞으로 인삼농가의 생산·교육 고취 및 경영안정을 위해 사업을 지속적으로 추진하겠다”고 밝혔다. /충청투데이

### 충청투데이

2011년 01월 18일 (화)  
17A면 지역



영동경찰서가 설명회를 맞아 17일부터 다음달 6일까지 특별방범활동을 펼친다. 사진은 편의점 방범활동. 영동경찰서 제공

### 영동경찰서, 설 전·후 특별방범활동

영동경찰서는 설 명절을 맞아 각종 범죄가 증가할 것으로 예상됨에 따라, 17일부터 다음달 6일까지를 ‘2011년 설 명절 전·후 특별방범활동 기간’으로 정하고, 집중적인 치안활동을 펼칠 계획이라고 밝혔다.

영동서는 이 기간에 설 명절 분위기에 편승해 현금 유동 등을 노린 강·절도 등 범죄에 대비, 금융기관·편의점·주유소·아파트·주택가 등 범죄 취약지에 경찰관과 장비를 집중 배치해 특별 방범활동을 실시키로 했다. 영동-배은식 기자

### 충북매일

2011년 01월 19일 (수)  
11면 충북

## 영동군, 시설포도 경영부담 절감

### 하우스 환풍기 2천400대 공급

영동군은 올해 저탄소 녹색성장 신규시책 사업의 일환으로 1억8천만원을 투입해 시설포도에 너지 절감을 위한 ‘하우스 환풍기’ 2천400대를 지원한다. 하우스 환풍기는 난방열이 실내부에 골고루 전달돼 열효율을 높이고 송풍에 의한 제습작용도 효과도 있어 시설포도 개화기 화진현상(꽃떨어)방지 및 곰팡이 병 방제효과도 기대된다. 또 최근 유가 상승, 면세유 지원 확대 축소, 시설포도 가격 하락

등으로 시설포도농가의 경영부담이 날로 가중되는 상황에서 관내 시설포도 농가의 경영안정에 도움이 될 것으로 전망하고 있다. 지원대상은 지난해 수확조사 사업신청 농가 중 상반치 사업추진이 가능하며 경사지 설치로 공간순환이 시급한 시설, 난방유류 사용량이 많고 재배면적이 많은 농가 등 우선순위에 따라 예산의 범위내 대상농가를 선정한 계획이다. 군은 대부분 1~2월경부터 시설

포도 가온재배가 시작되는 점을 감안해 시설 활용도를 높이고 예산조기집행을 위해 1/4분기 내에 공급사업을 마무리할 방침이다. 군 관계자는 “최근 유가상승과 조기출하 포도의 가격하락 등으로 농가에서 많은 어려움을 겪고 있는 상황”이라며 “앞으로도 신규 시설지원에 지양하여 예년 지원한 시설은 적극적으로 지원 확대할 방침”이라고 말했다. 이 지역에서는 4천100여 농가가 2천155ha의 포도를 재배하고 있으며 이중 가온시설 재배면적은 170ha다. 김국기 / 영동

[붙임 1]

스포츠바우처 이용 신청서			
이용자	성 명		주민등록번호
	전화번호		휴 대 폰
	주 소		
	이용을 원하는 종목		
	이용 원하는 스포츠시설		
※ 대리신청의 경우만 입력			
보호자	성 명		주민등록번호
	주소		
<p>※ 스포츠바우처 이용 중 발생한 일절(一切)의 부상과 상해에 대하여 영동군과 국민체육진흥공단은 책임이 없음을 알려드립니다.</p> <p>상기와 같이 스포츠바우처 이용을 신청합니다.</p> <p style="text-align: right; margin-right: 100px;">년      월      일</p> <p>이 용 자 성 명 : _____ (서명 또는 날인)</p> <p>보 호 자 성 명 : _____ (서명 또는 날인)</p> <p style="text-align: right; margin-right: 100px;">응급시 연락 가능전화 (☎      )</p> <p><b>영동군수 귀하</b></p>			

[붙임 2]

## 스포츠바우처 사업 강좌목록

시 설 정 보			강 좌 정 보				
시 설 명	업 종	주 소	강좌명	강좌요일	지원용품	초 과 부담액	강좌번호
태 검 체육관	체 육 도장업	영동읍 동정리 67-6	검 도	월 ~ 금	죽도,도복	없 음	㉠
			태권도	월 ~ 금	도 복	없 음	㉡
용 인 대 무도 아카데미	“	영동읍 계산리 682-10	태권도	월,화,수	도 복	없 음	㉢
			합기도	목·금	도 복	없 음	㉣
한 국 체육관	“	영동읍 계산리 544-3	태권도	월 ~ 금	도 복	없 음	㉤
용 천 검도관	“	영동읍 계산리 665-2	검 도	월 ~ 금	죽도,도복	없 음	㉥
황 간 체육관	“	황간면 남성리 566-2	태권도	월 ~ 금	도 복	30,000원	㉦
아카데미 남 여 헬스클럽	체 력 단련장업	영동읍 계산리 665-2	헬 스	월 ~ 금	운동화	없 음	㉧
영 동 헬스클럽	“	영동읍 계산리 679-3	헬 스	월 ~ 토	운동화	없 음	㉨
영동국민 체육센터	수영장	영동읍 설계리 산12-1	수 영	월,화,목,금	수영복 수모,수경	없 음	㉩

## 주민생활지원부서

### 1. 신규노인복지 증진사업 안내

(담당자 : 이미애)

#### ■ 장수수당

- 기 준 : 만82세이상 노인(영동군내 1년이상 거주자)
- 변 경 : 만80세이상 노인(영동군내 1년이상 거주자)
- 지 급 액 : 월 30,000원
- 신청기간 : 주민등록 생일이 속한달 10일까지
- 신청방법 : 신분증, 통장 지참 면사무소 방문하여 신청서 작성  
(만80세 생일이 속하는 달부터 지급)

※ 2011. 2월부터 시행

#### ■ 차상위계층노인 위생비 지급

- 지급대상 : 영동군에 1년이상 주소를 두고 거주한 만65세이상 노인중  
차상위장애인, 차상위본인부담경감대상자로 보장결정된자
- 지급금액 : 월 10,000원
- 신청기간 : 주민등록 생일이 속한달 10일까지
- 신청방법 : 신분증, 통장 지참 면사무소 방문하여 신청서 작성  
(만65세 생일이 속하는 달부터 지급)

※ 2011. 2월부터 시행

#### ■ 효도수당 지급 안내

- 지급대상 : 4대이상의 가정으로 70세이상의 효도대상자와 영동군에  
1년이상 주소를 두고(동일세대) 거주하는 직계비속
- 지급금액 : 월 50,000원 (효도대상자가 2명이상일 경우 80,000원)
- 신청방법 : 효도수당 지급대상자가 직접 신분증,통장 지참하여  
면사무소 방문, 신청서 작성  
(효도대상자가 만70세의 생일이 속한달부터 지급)

※ 2011. 2월부터 시행



## 2. 차상위정부양곡신청 변경안내

(담당자 : 이미애)

- 기존신청일 : 매월 25 ~ 30일
- 변경신청일 : 매월 1 ~ 10일
- 양곡단가 : 기존19,300원 ⇒ 18,500원으로 변경

## 3. 설명절 저소득주민 위문품 배부

(담당자 : 이미애)

- 위 문 품 : 식용유세트(1가구당 1세트)
- 배부대상 : 108가구(기초생활수급자 106가구, 저소득 2가구)  
※ 마을별 불임명단 참조

## 4. 설 연휴기간중 자치센터 이용 휴관안내

(담당자 : 박상희)

- 휴무시설 : 찜질방, 체력단련실
- 휴무기간 : 2011. 2. 2(수) ~ 2. 6(일)  
※ 2011. 2. 8(화) 부터 개장

## 5. 상반기 여성문화강좌 및 사회기술교육 수강생 모집

(담당자 : 박상희)

- 모집기간: 2011. 2. 7 ~ 2. 18.(선착순 방문접수)
- 준 비 물: 주민등록증, 수강료 (한식조리과정 20천원 외 15천원), 수강신청서
- 접 수 처: 영동군청 복지여성과, 여성회관

## 상반기 여성문화강좌 및 사회기술교육 수강생모집

<ul style="list-style-type: none"> <li>○ 모집대상 : 영동군에 주소를 두고 있는 여성</li> <li>○ 모집기간 : 2011. 2. 7 ~ 2. 18. → 선착순 접수(방문접수)</li> <li>○ 준비물 : 주민등록증, 수강료, 수강신청서</li> <li>○ 수강료 : 과목당 15,000원 일괄 선납 ※한식조리과정 20,000원 (수강료는 개강식 후에는 반환되지 않음)</li> </ul>	<ul style="list-style-type: none"> <li>○ 재료·교재비 : 본인 부담 ※ 한부모가정, 국민기초생활보장수급자, 장애인 본인은 수강료 면제(증명서제출)</li> <li>○ 접수처 : 영동군청 복지여성과 영동군 여성회관 ☎ 문의 (043)740-3752, (043)740-3888</li> <li>○ 개강일 : 2011년 2월 24일(목) ⇒ 개강식 및 O·T</li> </ul>
--	--

과 목	정원(명)	기간	요일	교육시간	강 의 내 용	비고
생활(급수)한자	20	3개월 (12주)	월	10:00~12:00	한자의 생성원리, 급수한자	
POP 2급자격대비반	20	3개월 (12주)	화	09:30~12:30	POP이론, 매직을 이용한 생활 POP제작	
점핑클레이	20	3개월 (12주)	화	10:00~12:00	손감각, 감성, 창의력개발 및 실생활 활용 가능한 점토	
한식조리기능사자격 대비과정	20	4개월 (16주)	화, 목	13:30~16:30	한식조리기능사 자격증대비 실기 및 이론	
홈패션·퀼트	20	3개월 (12주)	화	13:30~16:30	홈패션, 퀼트	
요가(야간반)	20	3개월 (12주)	화, 목	19:00~20:00	빼들어진 자세를 바로잡고 바른마음과 집중력향상	
미술심리치료사	20	3개월 (12주)	수, 금	09:30~12:30	심리치료의기법인 미술치료 이론 및 기법제공	
제과제빵기초반	20	3개월 (12주)	수	09:30~13:00	가족들을 위한 쿠키등 간식만들기	
의류수선·리폼	20	3개월 (12주)	목	10:00~13:00	헌옷을 이용하여 다양한 방식으로 리폼 지도	
생활원예	20	3개월 (12주)	목	14:00~16:00	원예기술습득 및 심리적안정	
뷰티메이크업& 피부관리	20	3개월 (12주)	금	15:00~17:00	개성과 이미지에 맞는 메이크업 기초 피부손질법	

<p>※ 모집인원이 <b>정원의 70% 미만일 경우 폐강입니다.</b></p> <p>※ 등록인원 초과시 선착순 접수자 우선입니다.</p> <p>※ 본 교육의 프로그램 일정은 사정에 따라 다소 변경될 수 있습니다</p>
---

### 6. 설 맞이 마을 일제대청소 실시

(담당자 : 김석주)

- 마을 대청소 일자 : 2011. 1. 26~1. 27(2일간)
  - 마을별로 일정을 선정하여 전체 주민동원 일제 추진
- 중점 청소내용
  - 진입도로변, 마을 주변등에 방치된 쓰레기 수거
  - 재활용 및 일반쓰레기 선별후 배출

## 민원봉사부서

### 1. 이동민원현장처리제운영 희망마을 신청

(담당자: 김범철)

- 신청기한 : 2011년 1월 25일
- 운영개요
  - 운영시기 : 2011년 (상,하반기)
  - 운영내용 : 생활민원,보건진료및상담,농기계순리,영농자금·여신상담, 국민연금·건강보험상담, 법률상담, 이·미용 (과마,커트), 마사지, 자원봉사활동 등
- 신청내용 : 희망마을, 희망일자 (민원봉사부서 신청)

### 2. 전자민원 G4C 발급민원 안내

(담당자: 김범철)

- 홈페이지: <http://www.g4c.go.kr> (전자민원 G4C)
- 대상민원: 토지대장, 주민등초본, 건축물대장 등 452종
  - ※ 주요민원목록 및 수수료 별도첨부

### 3. 신분변동자 현황 신고 협조

(담당자: 김범철)

- 기 간 : 년 중
- 주요내용 : 각종 제증명 (주민등록, 인감 등) 대리발급
- 협조사항 : 사망, 장기출타자, 해외출국자, 거동불편자

**정부민원포털 이용시 수수료감면 및 무료민원**

연번	구분	민원사무명(*본인확인필요)	수 수 료	비 고
1	통합민원포털에서 ‘발급’까지 가능한 사무	주민등록표등본(초본)교부*	무료	(방문 350원)
2		자동차등록원부등본(초본) 발급열람신청*	(무료)	인터넷 수수료 면제 (방문시 발급 300원, 열람 100원)
3		토지(임야)대장 열람·등본 교부신청	발급 300원, 열람 200원 본인 발급·열람시 무료	소유자본인 수수료 면제 (방문 발급 500원, 열람 300원)
4		건축물대장 등·초본 발급(열람) 신청	(무료)	인터넷 수수료 면제 (방문 발급 500원, 열람 300원)
5		출입국 사실증명*	무료	(방문 1,000원)
6		지방세(등록세)납부 확인	무료	
7		병적증명서발급*	무료	
8		장애인증명서발급*	무료	
9		국민기초생활수급자증명서발급*	무료	
10		농지원부 등본교부*	(무료)	인터넷 수수료 면제(방문 1,000원)
11		한부모가족 증명서 발급*	무료	
12		지 적 도	무료	
13		취업지원 대상자증명(국가유공자등)*	무료	
14		제대군인(자녀)교육보호대상자증명	무료	
15		대학수업료등면제대상자증명	무료	
16		국내거소신고 사실증명*	무료	(방문 1,000원)
17		국가유공자(유족)확인	무료	
18		교육지원대상자 증명(국가유공자등)	무료	
19		취업지원대상자증명*	무료	
20		외국인등록 사실증명*	무료	(방문 1,000원)
21		국적선택신고 사실증명*	무료	(방문 1,000원)
22		국적이탈신고 사실증명*	무료	(방문 1,000원)
23		구급및구조증명서발급*	무료	인터넷 수수료 면제(방문 500원)
24		사법시험 합격증명(확인)서 발급*	무료	(방문 200원)
25		개별공시지가 확인	조례별 수수료	800원(조례)
26		화재증명 발급 신청	조례별 수수료	600원 ~ 1,000원 (조례), 무료
27		개별주택가격 확인	조례별 수수료	800원(조례)
28		공동주택가격 확인	조례별 수수료	800원(조례)
29		지방세(등록세)납부 확인	조례별 수수료	800원(조례)
30	통합민원포털에서 신청 또는 기관시스템링크민원	자동차등록증 재교부 신청	600원	인터넷 수수료 면제(방문 700원)
31		보증중자 보증서 발급	5,000원(영문), 국문무료	인터넷 수수료 면제
32		식품영업 신고증 재교부	2,000원	인터넷 수수료 면제(방문 5,300원)
33		식품영업 허가증 재교부	2,000원	인터넷 수수료 면제(방문 5,300원)
34		건강기능식품 영업허가증 재교부	2,000원	인터넷 수수료 면제(방문 5,300원)
35		수출건강기능식품 영문증명	1,800원	인터넷 수수료 면제(방문 2,000원)
36		기상현상증명	인터넷 20% 감면	인터넷 수수료 감액
37		기상자료제공	인터넷 20% 감면	인터넷 수수료 감액
38		축산물 수입신고	무료	(방문 15,000원)
39		재정신청서 접수증명	무료	(방문 500원)
40		재항고 기각증명	무료	(방문 500원)
41		항고 기각증명	무료	(방문 500원)
42		재항고장 접수증명	무료	(방문 500원)
43		항고장 접수증명	무료	(방문 500원)

## 산업부서소관

### 1. 구제역 조기 종식을 위한 겨울철 소독 등 방역 홍보 (담당자 : 김철구)

- 방역관리 철저 홍보
  - 농가 단위에서 이동식 소형분무기 이용 소독 등 차단방역 강화
  - 야생동물 농장 유입방지 (쥐 고양이등의 야생동물이 농장내로의 유입방지)
  - 안전사고예방 : 생석회 사용 시 화재예방 및 개인 보호장구 등 안전수칙 준수
- 방역관리요령 : 붙임 사용요령 등을 참고 방역 철저

### 2. 영농기술교육일정 홍보 (담당자 : 김철구)

- 신청기한 : 교육시작일 10일 전까지
- 신청장소 : 면사무소 산업담당부서
- 교육일정표 : 붙임참조

### 3. 논 소득기반 다양화 사업 신청 홍보 (담당자 : 김철구)

- 신청기한 : 2011. 2. 21일까지
- 신청장소 : 면사무소 산업담당부서
- 사업대상자
  - ‘10년 쌀소득 변동직불금을 받은 논외 농가
  - ‘10년도 논에 타작물 재배사업에 참여하여 보조금을 받은 논외 농가
  - ※ 사업신청자는 위 논외 소유자 뿐만아니라 임차농가도 포함할 수 있음
- 신청기준
  - 필지단위로 신청하되 농가당 최소 10a 이상
  - 농가별 신청면적 최고 한도는 없음
- 지원기준
  - 지급단가 : 10a당 300천원 (m<sup>2</sup> / 300원)
  - 지급시기 : 2011년 12월 중

- 지원대상 작물 : 1년생 및 다년생 작물
- 협조사항 : 마을 주민에게 방송 등을 통한 홍보

#### **4. 태양광 주택보급사업 수요조사**

(담당자 : 이유래)

- 조사기한 : 2011.01.27까지
- 조사방법 : 붙임의 수요조사서에 의거 조사
- 대상주택 : 건물등기부 또는 건축물대장의 용도가 건축법 시행령 제3조의4 별표1(붙임참조)에서 정하는 단독주택 (단독주택, 일정요건을 갖춘 다중주택 및 다가구주택)
- 유의사항
  - 전기사용 용도는 심야전력이외의 “주택용”에 한해 태양광 설치 지원
  - 3kW 태양광발전시설 설치면적 33㎡(10평)
  - 일일평균 일조시간 : 4시간 이상
  - 설치방향 : 남향, 경사각(30도)

#### **5. 농수산물 유통교육 수요조사**

(담당자 : 이유래)

- 조사기한 : 2011. 02. 06까지
- 조사방법 : 붙임의 농수산물유통공사 참가자 명단 제출서식에 의거 작성 제출
- 교육일정 및 내용 : 붙임참조

#### **6. 과수통일포장재 지원사업 신청**

(담당자 : 이유래)

- 신청기한 : 2011. 02. 06까지
- 지원품목 : 포도, 사과, 배, 복숭아, 자두(5종)
- 신청방법 : 해당 작목반장에게 신청
- 유의사항 : 2010년도 포장재를 포함한 포전매매자 및 2011년도 포전매매 예정자는 지원 제외
- 협조사항 : 생산조직에 소속되지 않은 개별농가는 인근 작목반으로 신청토록 홍보

## 7. 농가형 와이너리 지원사업 신청

(담당자 : 이유래)

- 지원대상 : 관내 과수생산 농가 (포도, 사과 등)
  - 포도재배농가를 우선 선정토록 함.
- 지원단가 : 개소당 20,000천원( 보조 15,000천원, 자담 5,000천원)
- 농가형 와인생산 시설지원 내역
  - 와인 1kl(1,000 l)이상을 생산시설 자재 : 1식  
(과쇄기, 착즙기, 스테인레스발효숙성통, 와인이송펌프, 여과기 등)
  - ※ 자동화 설비시설 제외

## 8. 2010년 귀농 실태조사

(담당자 : 이유래)

- 조사대상 : 2010년 1월~ 12월 귀농자
- 조사기한 : 2011. 01.26까지
- 조사방법 : 기 배부한 공문의 붙임서식에 의거 조사

## 9. 농어업인 영유아 양육비 지원사업 신청

(담당자 : 이유래)

- 대상아동 : 2011년도 신규대상 아동으로 만 5세 이하 및 취학을 유예한 만 6세아
  - ※ 기존 지원을 받고 있는 아동은 2월이나 3월중 재신청 예정으로 추후 일정 공지
- 영유아 양육비 지원신청자
  - 전업적 농어업인인 부 또는 모
  - 부또는모 이외의 양육자(조부모, 외조부모, 삼촌 등)로 전업적농어업인자
    - : 아동의 부, 모가 사망한 경우
    - : 아동의 부, 모가 생존하나 행방불명이거나 장기복역중인 경우
    - ※ 가족관계등록부 또는 법원의 실종선고 등 객관적인 행정서류로 증명이 가능한 경우
- 지원자격 및 요건
  - 신청 농어업인과 지원대상인 영유아가 우리군에 주소지를 두고 실제로 그 주소지에 거소하여야 함.
  - 부양의무자인 부 또는 모 소유 농지가 50,000㎡미만이어야 함
- 자세한 사항은 면사무소 산업부서(☎740-5894)문의 바람

## 10. 봄철 산불예방대책본부 운영 및 홍보

(담당자 : 이유래)

- 운영기간 : 2011. 2. 1 ~ 2010. 5. 15
- 홍보사항
  - 산림 인접지 소각금지
  - 노약자 및 정신질환자 산불예방 홍보
  - 산불발생시 초기진화 및 신속한 신고 (☎740-5894)
- 홍보협조 : 1일 2회 이상 산불예방안내문 방송(붙임참조)

## 11. 농산물 간이집하장 설치 지원사업 신청

(담당자 : 이유래)

- 신청기한 : 2011. 01. 21까지
- 지원시설 : 간이집하장 신규설치 및 기존 간이집하장 개보수
- 기준단가 : 신규설치 - 8,500천원/100㎡(1개소)  
 개보수 - 견적가
  - ※ 지원단가는 설계비, 인허가비용 등을 제외한 순수한 건축비
  - ※ 개보수사업의 경우 시설이 무허가건축물이 아닌 경우 지원가능
- 신청 구비서류
  - 사업계획서 1부
  - 작목반 : 협동조직관리카드(농협)  
 마을회 : 기타 단체 등록증명서(군 민원실) 1부.
  - 영농조직별 농산물 재배현황(과수, 채소) 1부.
  - 토지대장 및 건축물대장, 토지이용계획확인서 각 1부.
    - ※ 토지가 신청조직 소유가 아닌 경우 토지사용승낙서도 첨부  
 토지사용승낙서상 건축물 사업완료 후 영농조직에  
 토지등기 명의 변경한다는 내용을 포함
    - ▶추후 유통시설 사용상의 분쟁을 방지(사업완료 후 건축물  
 토지가 공동명의로 등재시 보조금 집행)
- 개보수 신청 시 유의사항
  - 개보수는 기존 간이집하장에 판넬로 벽을 만들어서 창고형태로 만드는 것은 사업에서 제외.
  - 지붕교체 및 보수, 비가림용으로 벽을 한면정도 설치하는 것은 가능



## **12. 한파 대비 농작물 피해 예방 대책 홍보**

(담당자 : 김철구)

- 홍보내용 : 붙임참조
- 기타사항
  - 피해발생시 군청 농정과로 즉시 보고  
(☎740-3462, FAX 740-3459)

## **13. 농촌주택개량 및 빈집 정비사업 신청 홍보**

(담당자 : 오정민)

- 신청기한 : 2011. 1. 28까지
- 신청대상
  - 농촌주택개량 사업
    - 구가옥 소유자(건축물대장 등재)로 철거를 희망 하며, 건물이 노후하여 주거생활이 불편하고 주택융자금 상환능력이 있는 자
  - 빈집정비사업
    - 1년 이상 사용하지 않은 건축물(건축물대장 또는 재산세 대장에 등재)을 철거 하고자 하는 대상자 (500천원 보조)
    - 제외지역 : 준주거지역, 상업지역 건축물
- 신청장소 : 군 도시개발과 건축담당 (☎ 740-3391~3397)

## 겨울철 방역관리 사항

겨울철 혹한기에는 소독 등 방역관리가 쉽지 않습니다. 그러나 이를 조기에 근절하기 위해 농가의 철저한 차단방역을 당부 드립니다.

- 첫 째, 농장 출입자 및 차량 등에 대한 철저한 소독 등 차단방역을 실시하여야 합니다.
- 둘 째, 외부에서 가축을 구입 시에는 반드시 믿을 수 있는 농장에서 구입 하되 입식 후 일정기간 격리, 검사 등이 필요합니다.
- 셋 째, 축산농가에 근무하고 있는 외국인 근로자에 대하여는 농장의 위생과 소독 등 방역관리 및 구제역 등 가축전염병 의심축을 발견한 경우는 신속 하게 신고할 수 있는 교육과 사후관리에도 만전을 기하여야 합니다.
- 넷 째, 쥐·고양이 등의 야생동물 및 파리, 모기 등에 대하여 주기적인 살충·구서 조치로서 농장내의 가축전염병이 전파되는 것을 차단하여야 합니다.
- 다섯째, 가능한 구제역 발생국 여행을 자제하고 불가피하게 방문하는 경우에는 농장이나 축산관련 시설은 방문을 자제하여야 합니다. 만약 관련 시설 등을 방문한 경우에는 국내 입국 즉시 목욕하고 세탁물을 세탁 하여야 하며, 최소한 2주 이상은 다른 농장 방문을 삼가야 합니다.
- 여섯째, 발생지역에서는 농가들이 모이는 것을 삼가해 주시고 협의나 상의할 사항이 있을 경우에는 전화 등의 통신수단을 이용하여 주시기 바랍니다.
- 일곱째, 매일 농장의 가축 사양 상태를 관찰하여 구제역 의심증상이 있는 경우에는 즉시 관할지 시장·구청장·읍장·면장 또는 시·도 가축방역기관에 신고(국번없이 1588-4060 또는 1588-9060)하여야 합니다.

- 붙임 1. 겨울철 소독 안전수칙  
2. 구제역 임상증상 및 육안병변

[붙임 1]

## 겨울철(동절기) 소독 안전수칙

### 1. 출입차량 소독요령(안전사고 예방조치)

- 이동통제초소 50 ~ 100m 앞에 서행표지판(야광) 및 과속방지턱을 설치하고 도로폭을 축소하여 서행 유도
- 일반 차량은 차량 바퀴 및 외부를 소독하고 축산관련차량은 차량 안과 밖 전체 소독
  - 축산관련차량은 길가에 정차공간을 확보하여 정차시킨 후 휴대용·이동식 분무기로 운전석 발판 및 운전자 신발 등 소독 실시
- ※ 기온이 섭씨 0℃ 이하일 경우 차 유리에는 소독 금지
- 바닥에는 부직포를 충분한 길이로 깔고 소독 후 반드시 염화칼슘을 살포하여 결빙 방지
  - ※ 도로결빙 방지를 위해 필요시 터널식 보온장치 및 온풍기 등 설치

### 2. 소독약품 사용시 주의사항

- 생석회(과립형을 사용할 것)는 사람과 가축에 직접 접촉되지 않도록 하고, 만약 눈에 들어갔을 때 손으로 비비지 말고 즉시 흐르는 수돗물이나 식염수로 눈을 씻은 후 병원으로 가서 진찰을 받도록 하며, 보관시 수분과 접촉을 할 경우 200℃ 이상의 발열이 일어나 화재위험성이 있기 때문에 수분과의 접촉을 피할 것(주의사항 별첨)
- 염기제제는 부식성 강하므로 차바퀴외 차체 등에 사용시 페인트가 벗겨질 우려가 있으며, 알루미늄 계통에는 사용을 금지하고 눈·피부에 직접 접촉되지 않도록 주의할 것
- 포르말린액은 사람과 가축에 직접 접촉되지 않도록 하며, 특히 수질오염이 없도록 주의를 요할 것
- 산성제제와 염기제제를 같이 사용할 경우 중화되어 소독효과가 없어질 수 있으므로 같이 사용하지 말 것

[별첨]

<b>소독용 생석회 사용요령</b> 생석회는 사용 시 주의를 기울여야 합니다	
<b>1. 생석회 (CaO, 과립형) 소독효과</b>	<ul style="list-style-type: none"> <li>▶ 물을 뿌린후 생석회를 살포하면 1차적으로 물과 생석회가 열반응(고열)을 일으켜 병원체를 사멸시킴(온도 200℃ 정도)</li> <li>▶ 열반응이 일어난 후에는 소석회로 변해 강알칼리(pH 11 ~ 12) 작용이 있어 소독효과를 나타냄</li> </ul> <p>※ 구제역 바이러스는 pH 6 이하, pH 9 이상에서 사멸됨</p>
<b>2. 공통사항</b>	<ul style="list-style-type: none"> <li>▶ 땅바닥에 소량의 물을 골고루 뿌린 후 생석회를 충분히 살포                         <ul style="list-style-type: none"> <li>○ 차량 바퀴가 1회전 할 정도로 살포 [1포대 반(30kg)/바퀴당]</li> </ul> </li> <li>▶ 생석회는 알칼리성이므로 생석회 위에 산성 소독약을 뿌리지 않도록 한다(중화되어 소독효과가 없어짐)</li> </ul>
<b>3. 이동통제초소에서 사용시</b>	<ul style="list-style-type: none"> <li>▶ 이동통제 초소 옆에 생석회 포대를 충분히 준비해 둔다</li> <li>▶ 도로에 사용 시 생석회가 날리지 않도록 도로를 좁혀 서행 유도</li> <li>▶ 축산관련차량은 도로 옆 넓은 공간으로 유도하여 소독약으로 차량 내·외부 소독 조치                         <ul style="list-style-type: none"> <li>○ 도로 옆 축산관련차량 소독 공간에도 생석회 살포</li> </ul> </li> </ul>
<b>4. 농가에서 사용시</b>	<ul style="list-style-type: none"> <li>▶ 농장 진입로 등 땅바닥에만 사용한다.</li> <li>▶ 최소한 일주일 간격으로 생석회를 살포한다.</li> <li>▶ 비나 눈이 온 후에는 다시 생석회를 살포한다.</li> </ul>
<b>5. 주의사항</b>	<ul style="list-style-type: none"> <li>▶ 겨울철에 사용이 용이하나 바람이 불 때는 눈·피부에 접촉되어 사고 발생소지가 있으므로 주의할 것</li> <li>▶ 살처분 장소 등에서 생석회를 다량 뿌릴 때 눈에 들어가지 않도록 방독면 및 밀폐 안경을 착용할 것</li> </ul>

# 구제역 의심되면 다시 한번 살펴 봅시다.



## 소 임상증상 및 육안병변



\*거품 섞인 침흘림



\*혀에 생긴 궤양

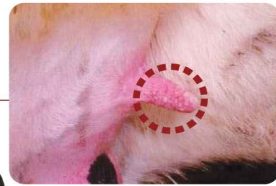
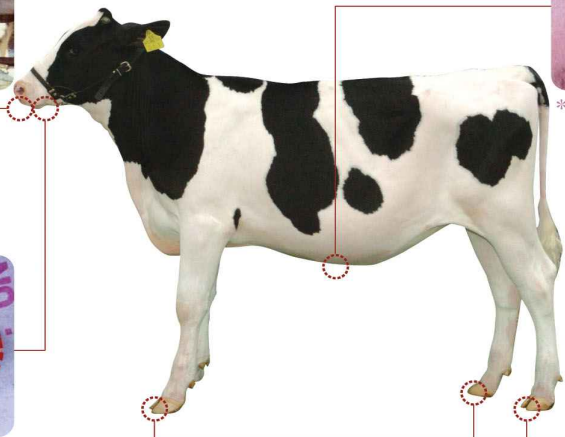

\*유두에 생긴 백색의 수포와 수포 파열후의 가피 형성



\*앞발굽 사이의 수포 형성과 뒷발굽 사이의 궤양과 가피



## 돼지 임상증상 및 육안병변



\*귓등에 생긴 수포

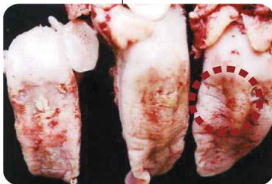

\*수포가 터져 돼지의 혀에 생긴 궤양

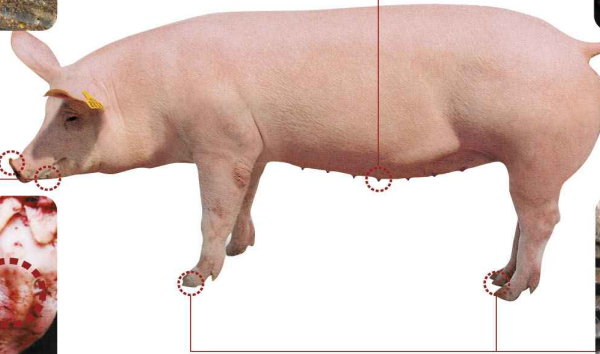

\*유방에 생긴 수포 및 파열로 인한 상피탈락



\*발굽 사이의 수포, 궤양

구제역 의심축 발견 즉시



**1588-4060/9060** 으로 신고합니다!

## 《2011년도 도민교육 일정》

과 정 명		교 육 대 상	교 육 기 간	교 육 일 수	기 수	인 원	비 고
영 농 기 술 교 육	소 계	25과정			26기	1,160	
	고 추 재 배 반	고추재배 및 희망농업인	1.25~1.26	2	1	40	연기
	중 자 재 배 반	중자재배농업인 및 공무원	2. 16	1	1	40	
	사 과 재 배 반	사과재배 및 희망농업인	2.22~2.23	2	1	40	
	농 약 안 전 사 용 반	농약판매관리자	2. 28	1	1	250	
	농 산 물 마 케 팅 반	농산물수출농업인 및 공무원	3. 8	1	1	40	
	자 두 재 배 반	자두재배 및 희망농업인	3.15~3.16	2	1	20	신설
	복 송 아 재 배 반	복숭아재배 및 희망농업인	3.22~3.23	2	1	40	
	다 문 화 가 족 영 농 반	다문화가족 농업인	3.29~31/8.23~25	3	2	40	신설
	찰 옥 수 수 반	찰옥수수재배 및 희망농업인	4. 12	1	1	40	
	한 봉 반	한봉농가 및 희망농업인	4. 19	1	1	40	
	천 적 농 업 반	천적활용 농업인	4.26~4.27	2	1	40	
	공 수 의 사 반	공수의사	5. 11	1	1	30	신설
	블 루 베 리 재 배 반	블루베리 재배농가 및 희망농업인	6.14~6.15	2	1	20	신설
	자 연 순 환 축 산 반	공동자원화시설 농업인	6. 21	1	1	40	
	생 활 농 업 반	귀농인 및 일반도민	6. 28	1	1	40	
	자 급 사 료 반	완전배합사료단체 농업인	7. 12	1	1	40	
	청 풍 명 월 한 우 반	한우사육 및 친환경축산 클러스터 참여 농업인	7. 19	1	1	40	
	쇼 핑 물 운 영 반	쇼핑물운영농업인 및 공무원	9. 20	1	1	40	
	농 산 물 품 질 관 리 반	희망 농업인	10. 11	1	1	40	신설
딸 기 재 배 반	딸기재배 및 희망농업인	10. 25	1	1	40		
양 봉 반	양봉농가 및 희망농업인	11.1~11.2	2	1	40		
시 설 재 배 에 너 지 절 감 반	시설하우스재배 및 희망농업인	11. 8	1	1	40		
친 환 경 농 업 반	친환경 재배 농업인	11.15~11.16	2	1	40	신설	
웰 빙 채 소 반	친환경채소 및 희망농업인	11.29~11.30	2	1	40		
약 초 재 배 반	약초재배 희망 농업인	12. 6	1	1	40	신설	
농 업 기 계 교 육	소 계	11과정			26기	540	
	봄 철 사 용 농 기 계 반	트랙터,이앙기,관리기 교육희망인	1.27~28/3.10~11	2	2	40	연기
	기 계 화 영 농 사 반	기계화영농인	2.7~2.18	2주	1	40	
	임 대 농 기 계 반	임대농기계 사용인	2.24/8.30	1	2	40	
	농 업 용 굴 삭 기 반	희망농업인	3.4/3.17/3.25	1	3	60	
	주 말 농 기 계 반	주말이용 농사짓는 직장인	4.2/9.3	1	2	40	신설
	여 성 농 기 계 반	여성농업인	4.6~7/6.23~24	2	2	40	
	오 지 마 을 농 기 계 반	현지교육/마을농업인 (청원,옥천,영동,증평,진천,단양)	4.14/4.21/4.28/6.2 /6.9/6.16	1	6	120	
	귀 농 인 농 기 계 반	귀농 및 희망농업인	5.3~4/10.6~7	2	2	40	
	과 수 용 농 기 계 반	현지교육/우수과수작목반 (제천,보은)	7.7/7.14	1	2	40	
	공 무 원 농 기 계 반	농업업무관련 공무원 및 농업기술센터 수리요원	7.20~22/11.22~24	3	2	40	
	수 확 용 농 기 계 반	콤바인,트랙터 교육희망 농업인	9.7~8/9.22~23	2	2	40	

# 태양광 주택 보급 관계법령 발췌

- 건축법 시행령 제3조의4(용도별 건축물의 종류) 법 제2조제2항 각 호의 용도에 속하는 건축물의 종류는 별표 1과 같다.

[별표1] <개정 2008.10.29>

용도별 건축물의 종류(제3조의4 관련)

1. **단독주택**[가정보육시설, 공동생활가정 및 재가(재가) 노인복지시설을 포함한다]

가. **단독주택**

나. **다중주택** : 다음의 요건을 모두 갖춘 주택을 말한다.

- 1) 학생 또는 직장인 등 여러 사람이 장기간 거주할 수 있는 구조로 되어 있을 것
- 2) 독립된 주거의 형태가 아닐 것
- 3) 연면적이 330제곱미터 이하이고 층수가 3층 이하일 것

다. **다가구주택** : 다음의 요건을 모두 갖춘 주택으로서 공동주택에 해당하지 아니하는 것을 말한다.

- 1) 주택으로 쓰는 층수(지하층은 제외한다)가 3개 층 이하일 것. 다만, 1층의 바닥면적 2분의 1 이상을 필로티 구조로 하여 주차장으로 사용하고 나머지 부분을 주택 외의 용도로 쓰는 경우에는 해당 층을 주택의 층수에서 제외한다.
- 2) 1개 동의 주택으로 쓰는 바닥면적(지하주차장 면적은 제외한다)의 합계가 660제곱미터 이하일 것
- 3) 19세대 이하가 거주할 수 있을 것

# 태양광주택 보급사업 추진 대상가구 수요 조사서

**희망가구 현황**

순위	성 명	주택 소재지	연락처	월전기사용량 (kWh)	비고
계 (            ) 개소					
1	홍길동	영동군 영동읍 계산리 236-4	043-000-0000 (010-0000-0000)	400	
2					
.					
.					
.					

※ **대상주택** : 건물등기부 또는 건축물대장의 용도가 건축법 시행령 제3조의4 별표1에서 정하는 단독주택  
(단독주택, 일정요건을 갖춘 다중주택 및 다가구주택)



2011년도 농수산물유통  
단기일반교육 모집안내

농수산물유통공사 유통교육원



I. '11년 교육일정표(총괄)

● 합숙 ○ 비합숙

비합숙

교육 분야(과정)	일수/기	기수	인원/기	교육일정	교육비	
<b>분 야</b>	<b>26</b>	<b>-</b>	<b>57</b>	<b>-</b>	<b>교육비</b>	
산지유통 개선분야	1. 농산물 산지상품화	1일	12	100	○ 2월 ~ 11월중	국고지원
	2. 농산물 수확후 관리	4일	1	35	● 7. 26 ~ 7. 29	국고지원
	3. 농산물 GAP 및 안전성 관리	4일	3	35	● 10.18 ~ 10.21 ● 10.25 ~ 10.28 ● 11.01 ~ 11.04	국고지원
	4. 농산물 브랜드 육성	4일	2	35	● 8. 16 ~ 8. 19 ● 9. 27 ~ 9. 30	*100천원
	5. 전자상거래	4일	3	35	● 6. 21 ~ 6. 24 ● 6. 28 ~ 7. 01 ● 7. 05 ~ 7. 08	*100천원
	6. 농산물 마케팅	4일	3	35	● 8. 02 ~ 8. 05 ● 8. 09 ~ 8. 12 ● 10.11 ~ 10.14	*100천원
	7. 수산물 마케팅	3일	1	35	● 5. 11 ~ 5. 13	국고지원
	8. 산지유통 활성화	5일	3	35	● 3. 28 ~ 4. 01 ● 5. 16 ~ 5. 20 ● 5. 23 ~ 5. 27	국고지원
	9. 농산물 품질관리사 보수교육	3일	1	35	● 8. 24 ~ 8. 26	국고지원
소비자 유통개선 분야	1. 도매시장 운영 워크숍	1일	1	90	○ 3. 04	국고지원
	2. 도매시장 임원·관리자반	2일	1	35	● 4. 07 ~ 4. 08	국고지원
	3. 농산물 경매사	3일	4	35	● 3. 09 ~ 3. 11 ● 3. 16 ~ 3. 18 ● 6. 08 ~ 6. 10 ● 6. 15 ~ 6. 17	국고지원
	4. 수산물 경매사	3일	1	35	● 4. 27 ~ 4. 29	국고지원
	5. 농산물 중도매인	2일	3	35	● 4. 12 ~ 4. 13 ● 4. 21 ~ 4. 22 ● 9. 22 ~ 9. 23	국고지원
	6. 수산물 중도매인	2일	1	35	● 4. 14 ~ 4. 15	국고지원
	7. 농산물 산지유통인	2일	1	35	● 2. 24 ~ 2. 25	국고지원
	8. 농산물 시장도매인	2일	1	50	● 2월중	국고지원
	9. 도매시장 현장교육	1일	7	100	○ 2 ~ 11월중	국고지원
농산물 유통협상	1. CEO 농산물 협상	3일	1	30	● 10.05 ~ 10.07	*100천원
	2. 농산물 구매협상	3일	1	35	● 3. 23 ~ 3. 25	국고지원
	3. 농산물 영업협상	3일	1	35	● 4. 18 ~ 4. 20	국고지원
수출산업 육성분야	1. 농식품 수출촉진	5일	1	35	● 7. 11 ~ 7. 15	*120천원
	2. 과채류 수출전문	3일	1	35	● 7. 20 ~ 7. 22	국고지원
	3. 화훼류 수출전문	3일	1	35	● 11. 09 ~ 11. 11	국고지원
	4. 중국 농산물 유통조사단	6일	1	20	● 5. 22 ~ 5. 27	*100만원이내
	5. 일본 농산물 유통조사단	6일	1	20	● 5. 22 ~ 5. 27	*125만원이내

※ 상기 일정은 사정에 따라 일부 조정될 수 있음 / 식대는 4천원/1식 별도 (\*과정은식대포함)

## II. 교육과정별 교과목 편성

과 정 명(인 원)	교육대상 및 교육기간	주 요 교 과 목
<b>계</b>	<b>26과정 / 57기 / 3,270명</b>	
<b>산지유통 개선분야</b>	<b>9과정 / 29기 / 1,795명</b>	
1. 농산물 산지상품화 ○ 1,200명(12기)	○농업인, 영농조합법인, 농업회사법인, 농협 임직원 등 - 2월 ~ 11월중(1일, 현지) ※ 100명이상 단체기관 신청가능	○ 출하요령, 브랜드화, 마케팅 전략, 수확 후 관리기술 등 ○ 유통경로별 출하전략 등
2. 농산물 수확후관리 ○ 35명(1기)	○농업인, 영농조합법인, 농업회사법인, 농협 임직원 등 - 7.26 ~ 7.29(4일, 합숙)	○ 수확후 관리이론(생리, 예냉 등) ○ 국내외 수확후 관리기술 적용사례 ○ 최신 농산물 선도유지 기술 등
3. 농산물 GAP 및 안전성 관리 ○ 105명(3기)	○농업인, 영농조합법인, 농업회사법인, 농협 임직원, 관련 지자체 공직자 등 - 1기: 10.18 ~ 10.21(4일, 합숙) - 2기: 10.25 ~ 10.28(4일, 합숙) - 3기: 11. 1 ~ 11. 4(4일, 합숙)	○ 농산물 안전성 정책 방향 ○ 이력추적관리제도 이해 및 운영 ○ GAP인증을 활용한 마케팅 사례 ○ 인증농가 및 유통시설 현장견학 ○ 안전성 인증제도 현황
4. 농산물 브랜드 육성 ○ 70명(2기) <span style="border: 1px solid black; padding: 2px;">유통프리미엄</span>	○농업인, 영농조합법인, 농업회사법인, 농협 임직원, 관련 지자체 공직자 등 - 1기: 8.16 ~ 8.19(4일, 합숙) - 2기: 9.27 ~ 9.30(4일, 합숙)	○ 농산물 브랜드 정부육성시책 ○ 브랜드 개발 및 브랜드 네이밍 ○ 국내외 농산품브랜드 성공사례 ○ 스마트폰 및 QR코드 활용 브랜드전략 ○ 농식품브랜드 육성 농정현안 토의 ○ 우수 농식품브랜드 산지 견학 등
5. 전자상거래 ○ 105명(3기) <span style="border: 1px solid black; padding: 2px;">유통프리미엄</span>	○농업인, 영농조합법인, 농업회사법인, 농협 임직원, 관련 지자체 공직자 등 - 1기: 6.21 ~ 6.24(4일, 합숙) - 2기: 6.28 ~ 7.01(4일, 합숙) - 3기: 7.05 ~ 7.08(4일, 합숙)	○ 농식품 전자상거래 정책 ○ 전자상거래 마케팅전략 ○ 공사 사이버거래소 운영상황 ○ 홈페이지, 오픈마켓 운영관리 실습 ○ 스마트폰 및 QR코드 활용 마케팅 ○ 전자상거래 운영 우수사례 발표 등
6. 농산물 마케팅 ○ 105명(3기) <span style="border: 1px solid black; padding: 2px;">유통프리미엄</span>	○농업인, 영농조합법인, 농업회사법인·농협임직원, 공직자 등 - 1기 : 8.02 ~ 8.05(4일, 합숙) - 2기 : 8.09 ~ 8.12(4일, 합숙) - 3기 : 10.11 ~ 10.14(4일, 합숙)	○ 농산물 유통정책 현황 및 방안 ○ 농산물 마케팅 전략 수립 이론 및 실습 ○ 마케팅 사례(브랜드, 산지상품화 등) ○ 스마트폰 및 QR코드 활용 마케팅 ○ 온라인 마케팅 활용 방안 등

과 정 명(인 원)	교육대상 및 교육기간	주 요 교 과 목
7. 수산물 마케팅 ○ 35명(1기)	○ 수산물 도매시장 종사자, 수협 임직원, 어촌계, 수산물 관련 공직자 - 5.11 ~ 5.13(3일, 합숙)	○ 수산물 유통정책 방향 ○ 수산물 마케팅전략 수립 이론 및 실습 ○ 수산물 마케팅 사례 ○ 수산물 유통 발전방안 토의 등
8. 산지유통 활성화 ○ 105명(3기)	○ 농업인, 영농조합법인, 농업회사법인 임직원, 지자체 공직자 등 - 1기 : 3.28 ~ 4. 1(5일, 합숙) - 2기 : 5.16 ~ 5.20(5일, 합숙) - 3기 : 5.23 ~ 5.27(5일, 합숙)	○ 유통환경 변화와 유통정책 ○ 산지조직경쟁력 강화방안 ○ 친환경 농산물 유통 우수사례 ○ 스마트폰 및 QR코드 활용 마케팅 ○ 온라인 마케팅 활용 방안 등
9. 농산물 품질관리사 보수교육(신규) ○ 35명(1기)	○ 농산물 품질관리사 자격증 소지자 - 8.24 ~ 8.26(3일, 합숙)	○ 농산물 유통정책 방향 ○ 농산물의 수확후 관리기술 ○ 농식품 안전성 및 위생관리 ○ 산지유통활성화사업 추진방법
<b>소비자유통 개선분야</b>	<b>9과정, 20기, 1,225명</b>	
1. 도매시장 운영활성화 워크숍 ○ 90명(1기)	○ 도매시장 관리공직자, 도매법인 및 공판장 임원 등 - 3.4(1일)	○ 도매시장 운영활성화 방안 주제발표 및 종합토론
2. 도매시장 임원·관리자반(신규) ○ 35명(1기)	○ 도매시장 관리공직자, 도매법인 및 공판장 임원 등 - 4.7 ~ 4.8(2일, 합숙)	○ 도매시장 정책방향 ○ 도매시장 활성화 전략 및 소비자 접근 및 물류 개선방안
3. 농산물 경매사 ○ 140명(4기)	○ 신규 임용 농산물 경매사 등 - 1기 : 3.9 ~ 3.11(3일, 합숙) - 2기 : 3.16 ~ 3.18(3일, 합숙) - 3기 : 6.8 ~ 6.10(3일, 합숙) - 4기 : 6.15 ~ 6.17(3일, 합숙)	○ 도매시장 정책 및 방향과 농안법 ○ 농산물상품성평가, 대형유통업체 확산과 도매시장 대응전략 등 ○ 산지개발 및 출하주 관리사례 ○ 경매사의 직업윤리 ○ 도매시장 및 유통업체 견학 등
4. 수산물 경매사 ○ 35명(1기)	○ 수산물 경매사 - 4.27 ~ 4.29(3일, 합숙)	○ 도매시장 정책방향, 농안법 ○ 수산물상품성 평가, 산지개발 등 ○ 채권관리, 세무신고, 고객관리, 판매기법 등 ○ 경매사의 직업윤리

과 정 명(인 원)	교육대상 및 교육기간	주 요 교 과 목
5. 농산물 중도매인 ○ 105명(3기)	○ 신규 허가 농산물 중도매인 - 1기: 4.12 ~ 4.13(1박, 합숙) - 2기: 4. 21 ~ 4.22(1박, 합숙) - 3기: 9.22 ~ 9.23(1박, 합숙)	○ 도매시장정책 방향 ○ 중도매인의 채권관리와 세무신고, 고객관리와 판매기법 등 ○ 중도매업 마케팅 성공사례 등
6. 수산물 중도매인 ○ 35명(1기)	○ 신규허가 수산물 중도매인 - 4.14 ~ 4.15(1박, 합숙)	○ 중도매인의 채권관리, 상품성 평가등 ○ 중도매업 마케팅 성공사례 등
7. 농산물 산지유통인 ○ 35명(1기)	○ 농산물 산지유통인 - 2.24 ~ 2.25(1박, 합숙)	○ 농산물 표준규격출하, 농산물 수급 동향, 산지유통업세무관리 등 ○ 국내외 물류효율화 사례 등
8. 농산물 시장도매인 ○ 50명(1기)	○ 농산물 시장도매인 - 2월중(2일, 합숙)	○ 도매시장 운영활성화 정부정책 ○ 시장도매인의 영업전략 등 ○ 시장도매인제의 발전방안 토의 등
9. 도매시장 현장교육 ○ 700명(7기)	○ 도매시장 유통종사자 - 2 ~ 11월중(1일, 현지) ※ 100명이상 단체기관 신청가능	○ 도매시장 정책방향, 농안법 해설 ○ 유통환경 변화에 따른 도매시장 대응방안, 고객관리와 마케팅
<b>농산물 유통협상</b>	<b>3과정, 3기, 105명</b>	
1. CEO 농산물협상(신규) ○ 35명(1기) <span style="border: 1px solid black; padding: 2px;">유통프리미엄</span>	○ 생산자조직 대표, 도매시장 CEO, 법인 이사 및 임원 등 - 10.5 ~ 10.7(3일, 합숙)	○ CEO 비즈니스 협상 및 계약 ○ 성공적 CEO 협상방법 및 기법 ○ CEO 협상의 성공사례 ○ 협상실습 및 종합분석
2. 농산물 구매협상(신규) ○ 35명(1기)	○ 도매시장 종사자, 유통업체 바이어, 식자재업체 등 - 3.23 ~ 3.25(3일, 합숙)	○ 농산물 구매협상 준비 ○ 구매협상전략의 수립 및 실행 ○ 협상실습 및 종합분석
3. 농산물 영업협상(신규) ○ 35명(1기)	○ 생산자조직, 농업법인, 농협, 영농조합법인 등 - 4.18 ~ 4.20(3일, 합숙)	○ 농산물 세일스 협상준비 ○ 영업협상전략의 수립 및 실행 ○ 협상실습 및 종합분석

과 정 명(인 원)	교육대상 및 교육기간	주 요 교 과 목
<b>수출산업 육성</b>	<b>5과정, 5기, 145명</b>	
1. 농식품 수출촉진 ○ 35명(1기) <span style="border: 1px solid black; padding: 2px;">유통프리미엄</span>	○ 농업인, 영농조합법인, 농업회사법인 임직원, 지자체 및 관련 공직자 등 - 7. 11 ~ 7. 15(5일, 합숙)	○ 수출진흥정책, FTA활용 실무 ○ 해외시장 동향과 수출확대 전략 ○ 신시장 개척 및 유망품목 개발 ○ 수출농산물 안전성 관리 ○ 수출실무(통관, 검역, 결제 등) ○ 수출전략 수립(실습)
2. 과채류 수출전문 ○ 35명(1기)	○ 과채류 생산자, 수출업체 임직원, 지자체 및 관련 공직자 등 - 7.20 ~ 7.22(3일, 합숙)	○ 농식품 수출지원정책과 방향 ○ FTA 활용 실무 ○ 과채류 생산, 선별, 포장, 운송, 통관 등 ○ 무역실무 실습, 과수품목 수출 활성화 방안, 신규 수출시장 개발전략 등 ○ 수출현장 견학, 토론 등
3. 화훼 수출전문(신규) ○ 35명(1기)	○ 화훼 생산자, 수출업체 임직원, 지자체 및 관련 공직자 등 - 11.9 ~ 11.11(3일, 합숙)	○ 화훼 수출지원정책과 방향 ○ FTA 활용 실무 ○ 수출품 생산, 선별, 포장, 운송, 통관 등 ○ 무역실무 실습, 화훼류 수출 활성화 방안, 자사 수출상품 차별화전략 ○ 수출현장 견학, 토론 등
4. 중국 농산물 유통 조사단(신규) ○ 20명(1기)	○ 생산자 조직, 도매시장 종사자, 수출업체 임직원, 관련지자체 공직자 등 - 5.22 ~ 5.23(1일, 교육원합숙) - 5.23 ~ 5.27(5일, 청도)	○ 중국내 농산물 판매실태조사 (도매시장, 유통업체 등) ○ 중국 마케팅 및 상품화 전략 ○ 현지 바이어의 구매전략 강의 ○ 현장 견학, 토론 등
5. 일본 농산물 유통 조사단(신규) ○ 20명(1기)	○ 생산자 조직, 도매시장 종사자, 수출업체 임직원, 관련지자체 공직자 등 - 5.22 ~ 5.23(1일, 교육원합숙) - 5.23 ~ 5.27(5일, 도쿄)	○ 일본내 농산물 판매실태조사 (도매시장, 유통업체 등) ○ 일본 마케팅 및 상품화 전략 ○ 현지 바이어의 구매전략 강의 ○ 현장 견학, 토론 등

※ 교육시기는 사정에 따라 변경될 수 있음.



## 2011 농수산물 유통교육 연간일정표

구분	과정명	교육 인원	교육 가수	기당 인원	교육 일수	1월	2월	3월	4월	5월	6월	7월	8월	9월	10월	11월	12월
산지 유통 개선	농산물 산지상품화	1,200	12	100	1일	2~11월 중★											
	수확 후 관리	35	1	35	4일							26-29					
	GAP및안전성관리	105	3	35	4일										18-21 25-28	1-4	
	농산물브랜드육성	70	2	35	4일								16-19	27-30			
	전자상거래	105	3	35	4일						21-24 28-01	5-8					
	농산물마케팅	105	3	35	4일								2-5 9-12		11-14		
	수산물마케팅	35	1	35	3일						11-13						
	산지유통활성화	105	3	40	5일			28-1			16-20 23-27						
	품질관리사 보수교육	35	1	35	3일								24-26				
소비지 유통 개선	도매시장운영 워크숍	90	1	90	1일			4★									
	도매시장임원관리자	35	1	35	2일				7-8								
	농산물경매사	140	3	35	3일			9-11 16-18			8-10 15-17						
	수산물경매사	35	1	35	3일				27-29								
	농산물중도매인	140	3	35	2일				12-13 21-22					22-23			
	수산물중도매인	35	1	35	2일				14-15								
	농산물산지유통인	35	1	35	2일		24-25										
	농산물시장도매인	50	1	50	2일		월중										
	도매시장현장교육	700	7	100	1일	2~11월 중★											
농산물 유통 협상	CEO 농산물협상	30	1	30	3일										5-7		
	농산물 구매협상	35	1	35	3일			23-25									
	농산물 영업협상	35	1	35	3일				18-20								
수산물 수출 육성	농식품 수출촉진	35	1	35	5일							11-15					
	과채류 수출전문	35	1	35	3일							20-22					
	화훼류 수출전문	35	1	35	3일											9-11	
	중국농산물유통조사단	20	1	20	6일						22-27						
	일본농산물유통조사단	20	1	20	6일						22-27						

★ 표시는 비합숙( 그 외 합숙 과정)





## 산불예방 (방송문안)

주민여러분에게 알려드립니다.

최근 산불로 인한 피해가 증가함에 따라  
산 근처 100미터 이내에서  
논·밭두렁 및 농산폐기물을 소각할 경우  
엄격히 100만원 이하의 과태료 처분을 할 계획이오니  
불미스러운 일이 발생하지 않도록  
각별히 주의하여 주시기 바랍니다.

(1회 반복)

이상은 양산면사무소에서 알려드렸습니다.

# 2011년 농산물간이집하장 설치사업 계획서

1. 사업대상자(조직명) :

2. 현 황

조직 현 황	조직명		대표자				
	주소		영동군	읍.면	리	번지( )	
	전화번호						
	조직결성일시						
	품 목	재배면적	생 산 량		출하시기		
재 배 현 황		ha	톤				
출하 실적	총출하량	규격출하량	품질인증량		일반출하량		
	톤	톤	톤		톤		
전년 실적	상 표 명						
	주요출하처						
공동 유통 시설 보유 현황	집하장	선별(과)장	저온저장고	일반창고	선별(과)기	기타공동 시 설	
	동/평	동/평	동/평	동/평	조		

### 3. 사업계획

○ 부지확보 현황

위 치 :	영동군	읍.면	리	번지
부지면적 :	m <sup>2</sup> (      평 )			
지 목 :				

- 토지관련 법령상 저촉여부 :

○ 시설 설치계획

구 분	규 모	사 업 비(천원)			비고
		계	보조	자담	
부지	m <sup>2</sup>				
건물	m <sup>2</sup>				

○ 시설 운영계획

- 원료확보 방안 :

- 시설운영 계획 :

- 판 매 대 책 :

# 한파 대비 농작물 피해예방 대책

## 1. 무가온 시설작물

- ☞ 무가온 시설작물은 한파지속시 뿌리활력 저하로 양수분 흡수저해 및 생육이 저조하고, 심할시 작물이 고사
- ☞ 개화가 지연되고 낙화도 유발되며 착과율이 떨어져 수량감소와 기형과 발생



<저온으로 수박 생육 불균형>

## 2. 노지작물

- ☞ 노지작물은 지역에 따라 11월부터 가뭄 및 한파로 인하여 겨울배추무 등 생육이 다소 부진하며, 보리, 마늘양파 등은 생육정지기로 현재까지 특이사항은 없음
- ☞ 장기간 한파 지속시 생육부진으로 인한 수량감소, 농산물 수급에도 영향

### 한파 대비 농작물 관리요령

- 폭설 피해시설 조속한 복구로 동해나 저온피해 방지
- 피해를 받은 시설 복구 지연시 보온재를 이용해 소형터널로 2~3중 보온
- 눈이 녹은 후 습해가 생기지 않도록 배수로 정비 및 환기
- 무가온 시설 보온자재 보강, 가온장비 가동, 적정수준 이상의 온도유지
- 가온시설 정전시 섬피, 부직포 등을 이용한 소형터널로 보온

## 3. 과수

- ☞ 과종별 동해온도 경과시 작물고사, 생육부진 피해 발생
- ☞ 특히 복숭아는 배와 사과에 비해 동해에 약하여 안개가 많고 저온이 정체되는 평지, 강가에 소재한 과원, 사질토양 과원에서 동해피해 발생이 많음



<동해피해로 지체부 갈변>

< 과종별 동해 한계온도(℃) >

과 종	동해온도	과 종	동해온도	과 종	동해온도
사 과	-30 ~ -35	포 도	-20 ~ -25	유 자	-9
배	-25 ~ -30	단 감	-14	감 귤	-7
복숭아	-15 ~ -20	떨은감	-17	오렌지	-4

※ 동해 피해율 : 6시간 지속되면 20%이상 피해발생

### 한파 대비 농작물 관리요령

#### <동해가 발생되기 쉬운 조건>

- 하천변 등 지형적으로 냉기가 정체되는 지역
- 지하수위가 높거나 배수불량, 조기낙엽 등으로 수세가 약화된 나무

#### <동해방지 대책>

- 냉기 유입차단 및 방향조절(방상림, 방풍망 설치)
- 동해 위험이 있는 지역의 포도는 매몰하여 월동
- 신규개원은 과종별로 동해 우려가 없는 안전재배 적지에 재식
- 백색 수성페인트를 주간에 도포 및 반사필름, 신문 등으로 피복
- 동해를 받은 과원은 봄철에 나무줄 등 해충방제 철저
- 동해로 인하여 꽃눈 피해를 받은 과원을 질소시비량 감비
- 착과량 확보를 위해 적화 및 적과작업 시기를 늦춤



<주간부 수성페인트 도포>



<주간부 보온단열재 피복>



<피해시 파열부위 벤딩처리>